YAZ / 2016

ÇOMÜ DERGİ

ÇANAKKALE ONSEKİZ MART ÜNİVERSİTESİ

Hakimiyet Milletindir

Hakimiyet
Milletindir

ÇOMÜ DERGİ

YIL: 24 ● YAZ / 2016 ● SAYI: 12

SAHİBİ
ÇANAKKALE ONSEKİZ MART ÜNİVERSİTESİ
Adına

Prof. Dr. Yücel ACER
Rektör

Editör
Uzm. Suphi TÜFEKÇİ

Yayına Hazırlayanlar
Erhan SINMAZ
Eylem Tuna ÇOBAN
Gökçe GÜZEL
Tuncay AK
Duygu KARADEMİR ARAS
Ahmet TÜRKER
Şebnem ÖZEL

Redaksiyon
Yrd. Doç. Dr. Serhat Çoban

Adres
Çanakkale Onsekiz Mart Üniversitesi
Terzioğlu Kampüsü - Çanakkale
Tel: 0286. 218 18 19
e-Mail: basin@comu.edu.tr

www.comu.edu.tr

Baskı
Pozitif Matbaacılık
Anadolu Bulvarı 145. Sokak 10/19
Yenimahalle - ANKARA
Tel: 0312. 397 00 31
pozitif@pozitifmatbaa.com

/onsekizmartuni

www.comu.edu.tr

Rektör'den

Tehditleri bertaraf ederek, bilim yolunda hızla ilerleyeceğiz

Değerli Okurlarımız,

Vatanına, değerlerine bağlı milletimizin ortak ideali, ülkemizin her alanda ilerlemesinin temin edilmesidir. Bilim dahil hemen her alanda yaşadığımız ilerlemeler, bir taraftan da bazı çevrelerin ülkemize yönelttikleri zarar verici faaliyetleri de artırmaktadır.

Çanakkale Onsekiz Mart Üniversitesi olarak, bu zarar verici çabaların, eğitim-öğretim ve bilimsel araştırma faaliyetlerimize olumsuz yansımalarını da yaşadık.

15 Temmuz 2016 tarihinde, FETÖ/PDY planlaması ile gerçekleşen darbe girişimi, tehlikenin boyutunu daha net bir şekilde ortaya koydu. Bu girişimin başarıya ulaşması halinde Türkiye'nin başka devletlerin kontrol edebildiği bir devlet haline gelmesi kaçınılmaz bir sonuç olacaktı. Türkiye'nin bütünlüğü ve güvenliği açısından bakıldığı zaman, ülkemiz dibi görünmez bir uçuruma sürüklenmiş olacaktı. Geçmiş yıllardaki darbelerden farklı olarak, ekonomik ve sosyal olarak ciddi gelişme kaydetmiş ülkemiz, bu darbeden çok daha vahim zararlar görecekti. Hem siyasi hem ekonomik hem de sosyal açıdan Türkiye çok büyük bir düşüş yaşayacak, belki de birliğini koruyamaz hale düşürülecekti.

Şüphesiz ki üniversitelerin asli görevi eğitim, öğretim ve bilimsel araştırmadır. Bu asli görevlerimizi hiçbir şartta bir kenara koymadık, koymuyoruz. Her gün öğrencilerimizin bütün ihtiyaçlarının daha iyi karşılanması, daha iyi eğitim-öğretim almaları için çalışıyoruz. Hocalarımızın bilimsel araştırmalarını daha etkin koşullarda yapabilmelerinin şartlarını oluşturmak için çalışıyoruz.

Ancak, içinde bulunduğumuz süreç, hem ülkemizin hem de üniversitemizin önüne çıkmış bu büyük tehdidi ve tehlikeyi ortadan kaldırma sürecidir. O nedenle, Çanakkale Onsekiz Mart Üniversitesi yönetimi olarak içinde bulunduğumuz şartlarda en büyük önceliğimiz, 15 Temmuz darbe girişiminden önce başlattığımız mücadeleyi, FETÖ/PDY tehdidinin bertaraf edilmesi mücadelesini, aynı kararlılıkla, yasaların verdiği yeni yetkilerle daha etkili bir şekilde sürdürmektir. Nihai amacımız bu terör çetesinin Üniversitemizdeki bütün unsurlarını bertaraf etmektir.

Ülkemizin bu tür bir tehditle tekrar karşılaşmaması için gerekli tedbirlerin alınacağına, bilimsel alanda da hızla ilerlemeye başlamış ülkemizin, artan bir hızla ilerlemesine devam edeceğine inancımız tamdır.

Prof. Dr. Yücel Acer
Çanakkale Onsekiz Mart Üniversitesi Rektörü

ÇOMÜ'de Mezuniyet Coşkusu

4

ÇOMÜ Rektörü Prof. Dr. Yücel Acer:

Daha Çok Bilimsel Çalışma Daha Çok Proje

18

Akademik Performansta

ÇOMÜ 1,5 Yılda 21 Sıra Yükseldi

21

ÇOMÜ Yeni Bölümleri ile İş Dünyasının Nabzını Tutuyor

22

ÇOMÜ Proje Koordinasyon Merkezi Meyvelerini Vermeye Başladı

24

PROJE KOORDİNASYON MERKEZİ

28 Çanakkale 2015 Mektup, Şiir, Hikaye ve Senaryo Yarışması Ödül Töreni

Öğr. Gör. Melike İdil Öz:

34 ÇOMÜ Bayrağını Antarktika'da Dalgalandırmak Benim İçin Onurdu

Prof. Dr. Yücel Acer: ÇOMÜ Hızla Gelişen Bir Üniversite

31

Gökçeada Uygulamalı Bilimler Yüksekokulu Yeni Binasının Temeli Atıldı

37

Çanakkale'nin En Güzel Plajları

82

ÇOMÜ'DE MEZUNİYET COŞKUSU

18 Mart Stadyumu'nda düzenlenen Mezuniyet Töreni ile Çanakkale Onsekiz Mart Üniversitesi'nden 2015-16 Eğitim Öğretim yılında 9000 öğrenci mezun oldu.

ÇOMÜ'lü Akademisyenler, öğrenci veli ve yakınlarını selamladı

DARDANEL

Mezun öğrencilerin tören yürüyüşü

BATI DİLLERİ
ve EDEBİYATLARI
BÖLÜMÜ

DİPLOMALARIMIZIN ASIL SAHİPLERİ OLAN
AZİZ ŞEHİTLERİMİZİ
SAYGIYLA ANIYORUZ
TARLA BİTKİLERİ BÖLÜMÜ

18 MART
BİZ O'YI O'Ü
YÜREĞİMİZE
İŞLEDİK...

OKUL ÖNCESİ
EĞİTİMİ ÖĞRET.
ANA BİLİM DALI
DARDAN

ÇANAKKALE ONSEKİZ MART ÜNİVERSİTESİ
SAĞLIK
YÜKSEKOKULU
ACİL YARDIM
ve
AFET YÖNETİMİ

Rektör Prof. Dr. Yücel Acer:

- ***"Size önemli iki tavsiyemiz var. İlki, çalışmaya başladıktan sonra bilgi birikiminizi arttırma yönünde çalışmalara devam ediniz. İkincisi ise milli, manevi ve ahlaki değerlerimize bağlılığınızdan asla ödün vermeyiniz."***

Çanakkale Valisi Hamza Erkal:

- ***"Bu toplumun öncüleri olarak mezun olacaksınız. Bu bilinçle, Çanakkale'nin şehitler diyarı olması hasebiyle, Türkiye Cumhuriyeti'nin temellerinin atıldığı, birliğimizin, beraberliğimizin inşa edildiği Çanakkale Ruhunu ülkenin her tarafına taşımalısınız."***

Ödül Töreni:

- ***Fakülte, Yüksekokul ve Meslek Yüksekokullarında dereceye giren öğrencilere ödülleri, Vali Hamza Erkal, Rektör Prof. Dr. Yücel Acer, Çanakkale Milletvekilleri Ayhan Gider, Av. Muharrem Erkek, Bülent Öz ve Belediye Başkan Vekili Bilge Şimşek tarafından takdim edildi.***

Öğrenciler, mezun olmanın sevincini tören sonunda keplerini havaya atarak kutladılar.

Mehteran Gösterisi

Grup Ezgi Konseri

ÇOMÜ Rektörü Prof. Dr. Yücel Acer:

Daha Çok Bilimsel Çalışma Daha Çok Proje

Çanakkale Onsekiz Mart Üniversitesin Rektörü Prof. Dr. Yücel Acer, Dardanos Yerleşkesinde düzenlenen basın toplantısında basın mensuplarıyla bir araya geldi.

Rektör Yardımcıları Prof. Dr. Mirza Tokpunar ve Prof. Dr. Ahmet Erdem'in de katıldığı toplantıda Prof. Dr. Acer, ÇOMÜ'nün son 1 yıldaki gelişimini içeren bir sunum gerçekleştirdi.

Rektör Acer, sunumunda şu konularda bilgiler verdi;

"Bilimsel Çalışmaların Adresi; Proje Koordinasyon Merkezi

Hocalarımızın akademik çalışmalarını, projelerini maddi olarak destekliyoruz. Bunu bilimsel araştırma projelerini destekleme fonumuz ile yapıyoruz. Göreve geldiğimiz günden beri akademisyenlerimiz daha çok bilimsel çalışma yapıyor. Bilimsel çalışmaları desteklemek için projeler sunmuştuk ve bunları gerçekleştirebildik. Hem de vadettiğimizden daha iyi

şartlarda gelişim gösterdik. Proje Koordinasyon Merkezi'ni kurduk. Hocalarımıza, öğrencilerimize proje yazma, proje kabulü konusunda teknik destek veren, uzmanlardan oluşan bir birim haline dönüştü. Bu birim, bilime verdiğimiz değerin somut yansımasıydı.

Antarktika'da ÇOMÜ Bayrağı Dalgalandı

Antarktika'da gerçekleşen bilimsel çalışmada ÇOMÜ'lü akademisyenimiz üniversitemizi ve ülkemizi temsil etti. Orada kurulması planlanan bilim üssünde de görev yapması düşünülen akademisyenlerimizi maddi ve manevi olarak destekledik.

Yabancı Uyruklu Öğrenci Kontenjanımızı Artırdık

Bünyemize çok sayıda yabancı uyruklu öğrenci kattık. Bununla da yetinmeyip çok sayıda ülkeyle ikili işbirlikleri gerçekleştirdik. Uluslararası işbirliklerini çok önemsiyoruz, Yunanistan, Balkanlar, Batı Trakya, Bulgaristan, Kosova gibi ülkelere gidip üniversitemizi tanıttık. Şu an 700 yabancı uyruklu öğrencimiz var, YÖK'ün bize tanımış olduğu ayrıcalık sayesinde artık ülke bazında kontenjan açabiliyoruz.

Gelibolu Alan Başkanlığı ile İşbirliği

Gelibolu Alan Başkanlığı ile yaptığımız işbirliği sayesinde akademik çalışmalarımız, projelerimiz Alan Başkanlığının verdiği destekle gerçekleştirilecek. Hem Gelibolu Yarımadası'nın gelişmesi hem akademisyenlerimizin çalışmalarını gerçekleştirmesi anlamında çok önemli.

Akademisyen Sayımız Arttı

Akademik kalitenin artması akademisyen sayısının artmasıyla mümkün. Biz göreve geldiğimizden beri akademisyen sayımız oldukça artı. Bu ÇOMÜ'nün kalitesinin arttırılması anlamında çok önemli. Profesör sayısı 28, doçent sayısı 60, yardımcı doçent sayısı 76 arttı. Bunlar dışında okutman, uzman, araştırma görevlisi olmak üzere toplam 263 akademisyen göreve başladı.

Bölüm Çeşitliliği Sağlandı

ÇOMÜ günümüze hitap eden bölümleri kurmayı amaç edindi. Moda tasarımı, bilgisayar teknolojileri, bilişim teknolojileri, enerji yönetimi, gastronomi gibi revaçta olan bölümleri açtık. Açık olan fakat öğrenci almayan bölümleri aktif hale getirdik.

Tıp Fakültesi Gelişime Devam Ediyor

Tıp Fakültesi Hastanesi, mekânsal gelişiminin yanı sıra çok sayıda akademisyenin göreve başlamasıyla gelişimini sürdürüyor. Yeni açılan kliniklerle göz dolduran ÇOMÜ Hastanesi bölgenin en güçlü sağlık merkezi olmak için atılım gösteriyor.

Diş Hekimliği Fakültesi Kuruldu

9 anabilim dalı, 2 bölüm ile Diş Hekimliği Fakültesi'ni kurduk. Geçtiğimiz yıl içinde kurulma kararı çıkan fakültenin akademik yapılanması ger-

çekleşti. Diş Hekimliği Fakültesi'nin standartları oldukça yüksek. Bu sebeple Kepez'de bulunan hastanenin tüm birimlerinin Terzioğlu Yerleşkesi'ne taşınmasının ardından öğrenci alımına da başlayacağız.

Bölümlerin Aktif Hale Getirilmesi

Uzun yıllardır açık olan fakat öğrenci alımı yapmayan, Siyasal Bilgiler Fakültesi, Mühendislik Fakültesi'nde İnşaat Mühendisliği Bölümü, Ziraat Fakültesi'nde Tarımsal Yapılar ve Sulama Programı, Çan Uygulamalı Bilimler Yüksekokulu'nda İş Sağlığı ve Güvenliği, Ezine MYO'da Gıda Kalite Kontrolü ve Analizi, Yenice MYO'da Ormancılık ve Orman Ürünleri, Bayramiç MYO Spor Yöneticiliği Bölümü 1 ve 2. öğretimi bu yıl ilk kez öğrenci alacak.

İktisadi İdari Bilimler Fakültesi, Siyasal Bilgiler Fakültesi'ne dönüştü. Siyasal Bilgiler Fakültesi Türkiye'de sadece 7 üniversitede eğitim veriyor. Bu aslında bizim çabalarımızın bir meyvesi ve üniversitemizin prestiji konusunda önemli bir adım.

URAP Listelerinde Yükseliş

Kalitenin artırılmasına yönelik çalışmalarımızın meyvesini URAP listelerindeki yerimizden anlıyoruz. Türkiye'de üniversitelerin akademik kalitesine göre sıralandığı en güvenilir liste URAP listesidir. Göreve başladığımızda 51. sırada olan ÇOMÜ bugün 34. sıraya yükseldi. 200 üniversite arasında 34. sırada bulunan ÇOMÜ'yü daha da üst sıralara çıkarmak için elimizden gelen tüm gayreti göstereceğiz.

Rektörlük Konferanslar Dizisi

Geçtiğimiz bir yıl boyunca, Türkiye'nin alanlarında uzman, en iyi konuşmacılarını Çanakkale'ye getirdik. Hem üniversitemize hem Çanakkalelilere fayda sağlamasını düşündüğümüz etkinlikler önümüzdeki günlerde de devam edecek.

Spor, Sanat ve Bilim Şenliği Gerçekleştirildi

Ülkemizde yaşanan terör saldırılarından ve uğradığımız kayıplardan dolayı bu yıl bahar şenliği yapmadık. Bu yıl şehitlerimize olan saygımızdan dolayı bahar şenlikleri yerine spor, sanat ve bilim şenliği gerçekleştirdik.

EBYS'ye Geçildi

Elektronik Belge Yönetim Sistemi, üniversitemizde bürokrasinin hızlı ve verimli işleyebilmesi için çok önemli bir adımdı. Bunu artık çok rahat kullanabilir hale geldik ve bu hız bir çok işimizi kolaylaştırdı. Maliyetin azalmasının yanı sıra, kâğıt tasarrufuyla çevreyi koruma anlamında güzel bir çalışma gerçekleşti.

ÖBS Yenilendi

Öğrenci Bilgi Sistemimiz, uzun zamandır teknik sıkıntılar yaşıyordu ve araştırmacılarımız kendimize ait bir sistem geliştirdiler. Ağustos ayı itibariyle, kendi programını yazan ve uygulayan bir üniversite haline geleceğiz.

Biten Projeler – Devam Eden Projeler

ÇOMÜ İlahiyat Fakültesi Uygulama Camii hem Çanakkaleliler hem de özellikle İlahiyat Fakültesi öğrencileri için çok faydalı bir hizmet oldu.

Öğrenci alanları olarak kullanılan yemekhaneler, laboratuvarlar, ders çalışma alanları, sosyal yaşam alanları, MYO bina yenilemeleri gibi birçok alanda yenileme gerçekleştirdik.

Patoloji, çocuk cerrahisi, onkoloji kliniği, ramotoloji, plastik cerrahi, organ nakli ünitesi, uyku- alkol-madde, sigara bırakma polikliniği gibi birçok yeni birim açıldı.

Gelibolu Piri Reis MYO binası, kütüphanesi, laboratuvarları tamamlandı

600 yatak kapasiteli, 15 adet ameliyathaneli, 15 adet dersliği olan, 250 kişilik konferans salonuna sahip Tıp Fakültesi Hastanesi binasının birçok kısmı tamamlandı. İçerideki revizyonlar ve çevre düzenlemesi de en kısa sürede tamamlanacak.

Teknik Bilimler ve Sosyal Bilimler MYO binaları tamamlandı. Önümüzdeki yıl yeni binada eğitim-öğretime başlayacaklar.

Anafartalar Yerleşkesi'nin binalarının yıkılıp yeniden inşa edilmesi projesi tamamlandı."

Rektör Acer'in basın mensuplarının sorularını yanıtlamasının ardından, toplantı iftar yemeği ile son buldu.

Akademik Performansta

ÇOMÜ 1,5 Yılda 21 Sıra Yükseldi

Türkiye'deki üniversiteleri akademik performanslarına göre sıralayan ODTÜ Enformatik Enstitüsü bünyesinde yer alan University Ranking by Academic Performance (URAP) Araştırma Laboratuvarı, 2016-2017 dönemi Türkiye'nin en iyi üniversiteleri sıralamasını açıkladı.

URAP University Ranking By Academic Performance

URAP Türkiye sıralamasında, üniversiteleri sıralarken üniversitelerin makale sayısı, öğretim üyesi başına düşen makale sayısı, atıf sayısı, öğretim üyesi başına düşen atıf sayısı, toplam bilimsel doküman sayısı, öğretim üyesi başına düşen toplam bilimsel doküman sayısı, doktora mezun sayısı, doktora öğrenci oranı, öğretim üyesi başına düşen öğrenci sayısı gibi göstergeler kullanıldı.

URAP TR 2016-2017 Türkiye sıralamasında ilk sırada önceki yıllarda olduğu gibi ODTÜ yer alırken, Hacettepe Üniversitesi 2., İstanbul Üniversitesi ise 3. sırada yer aldı.

Çanakkale Onsekiz Mart Üniversitesi (ÇOMÜ) ise 130 üniversite arasında 493.22 puanla üniversiteler genel sıralamasında 34. sırada yer aldı. ÇOMÜ, 2015-2016 dönemine göre 4, 2014-2015 dönemine göre ise 21 basamak yükselerek büyük bir başarı gösterdi.

Diğer yandan ÇOMÜ, Tıp Fakültesi Olan Üniversiteler Genel Sıralaması'nda 26. sırada, Devlet Üniversiteleri Genel Sıralaması'nda ise 95 üniversite arasında 30. sırada bulunuyor.

Çanakkale Onsekiz Mart Üniversitesi'nin yıllar itibariyle tüm üniversiteler arasındaki sıralaması ise şöyle:

2011-2012 57. sıra

2012-2013 47. sıra

2013-2014 56. sıra

2014-2015 55. sıra

2015-2016 38. sıra

2016-2017 34. sıra

URAP, yükseköğretim kurumlarını akademik başarıları doğrultusunda değerlendirirken Web of Science/InCites ile YÖK'ün yayınladığı verileri kullanıyor.

ÇOMÜ Yeni Bölümleri ile İş Dünyasının Nabzını Tutuyor

Akademik anlamda sürekli gelişim gösteren Çanakkale Onsekiz Mart Üniversitesi, yeni açılan bölümlerle bilim ve iş dünyasının gereksinimlerini de karşılayan bir üniversite haline geldi.

46 bin öğrencisiyle her geçen gün büyüyen ÇOMÜ'de Rektör Prof. Dr. Yücel Acer, yeni bölümler hakkında önemli açıklamalarda bulundu: Çanakkale Onsekiz Mart Üniversitesi hem bilim dünyasında hem de iş dünyasındaki gelişmelere ayak uydurabilen bir üniversite olmak zorunda. Şüphesiz ki yükseköğretim kurumu olarak bu bağlamda son bir yılda yaptığımız ciddi çalışmalar oldu. Bu çalışmaların sonucunda ciddi gelişmeler ve ilerlemeler sağlandı. Özetlemek gerekirse bir üniversitenin mutlaka takip etmesi gereken hususlardan bir tanesi de günümüzün bilim dünyasına ve iş dünyasına hitap eden yeni bölümler açmaktır. Bu bağlamda üniversitemiz son bir yılda özelikle iş dünyasına hitap eden yeni bölümlerin açılmasına ciddi önem verdi.

Bilim ve İş Dünyasına Hitap Eden Yeni Bölümler Açıldı

Henüz öğrenci alma aşamasına gelmemiş ama açılmış bölümler var. Çanakkale Uygulamalı Bilimler Yüksekokulu bünyesinde Bilgisayar Teknolojileri ve Bilişim Sistemleri Bölümünü, Moda Tasarımı Bölümünü açtık. Yine dinamik fakültelerimizden bir tanesi olan Turizm Fakültesi'nde Gastronomi ve Mutfak Sanatları Bölümü yeni açılan bölüm oldu. Ayrıca Çanakkale Uygulamalı Bilimler Yüksekokulu bünyesine Balıkçılık Teknolojisi ve Gıda Teknolojisi Bölümlerini ekledik. Bilim dünyasında ve iş dünyasında önemli bir yer edinmiş olan enerji meselesi bizim yakından takip ettiğimiz bir mesele. Bu açıdan Türkiye'de sadece bir vakıf üniversitesinde bulunan Enerji Yönetimi Bölümü'nü Çanakkale Onsekiz Mart Üniversitesi'nde açarak devlet üniversiteleri içerisinde bir ilke imza attık.

Diş Hekimliği Fakültesi 9 Ana Bilim Dalı ve 2 Bölüm İle Eğitime Başlıyor

Uzun süredir sürüncemede kalan Diş Hekimliği Fakültesi teklifimiz vardı. Bir yıl içerisinde yaptığımız çalışmalarla bu fakültenin kurulmasını sağladık ve üniversitemiz bünyesinde artık bir Diş Hekimliği Fakültemiz var. Bu fakültenin eğitim öğretime başlaması önümüzdeki ciddi çalışmalardan bir tanesi olacak. Fakülte bünyesinde açtığımız 9 ana bilim dalı ve 2 bölümle, öğretim üyesi sayısını oluşturduktan sonra eğitim öğretime başlayacağız inşallah.

Siyasal Bilgiler Fakültesi Üniversitemize Değer Katan Gelişmelerden Birisi Oldu

Merkezdeki İktisadi ve İdari Bilimler Fakültesi yeniden yapılandırılarak isminin Siyasal Bilgiler Fakültesi olarak değiştirilmesi meselesi ciddi bir süreçti. Bu yapılandırma üniversitemize değer katan gelişmelerden birisi oldu. Tabi bunlar özetleyebildiklerim. Görüldüğü gibi günümüz bilim ve iş dünyasına hitap eden yeni bölümlerin kurulması meselesi önem arz ediyor. Zira dünya değiştikçe, bilim değiştikçe, iş dünyası değiştikçe bazı bölümlerin önemi azalıyor. Bu sebeple üniversitelerin çok dinamik olması gerekiyor.

Açılmış Durumda Ancak Atıl Olan Bölümler Faal Hale Getiriliyor

Üniversitemizde açık olduğu halde hoca alınamadığı için faaliyete geçmemiş bölümler bulunuyor. Mesela Bayramiç Meslek Yüksekokulu'nda Spor Yönetimi Bölümü'nün 1. öğretimi ve 2. öğretimi öğrenci alır hale geldi. Bu Eylül'den itibaren 50'şer kontenjanlı toplam 100 öğrenci alıyor olacak. Siyasal Bilgiler Fakültesi Siyaset Bilimi ve Kamu Yönetimi Bölümü 2. öğretimine öğrenci alacak. İktisat Bölümü 2. öğretime öğrenci alacak. İşletme Bölümü toplam 60

ÇOMÜ Rektörü Prof. Dr. Yücel Acer

kontenjanla bu Eylül'de eğitim öğretime başlayacak. Mühendislik Fakültesi'nin çok uzun süredir açık olan ama öğrenci alamayan İnşaat Mühendisliği Bölümü kuruluşundan beri ilk defa bu Eylül'de öğrenci alacak hale geldi. 60 öğrenci kontenjanını yine YÖK onayladı. Ziraat Fakültesi Tarımsal Yapılar ve Sulama Programı, Çan Uygulamalı Bilimler Yüksekokulu'nda İş Sağlığı ve Güvenliği Programı, Ezine Meslek Yüksekokulu Gıda Kalite Kontrolü ve Analizi Bölümü, Yenice Meslek Yüksekokulu Ormancılık ve Orman Ürünleri Bölümü bu yıl faaliyetlerine başlayacak.

Araştırma ve Uygulama Hastanesi'nde Yeni Klinikler Hizmete Başladı

Araştırma ve Uygulama Hastanesinden de bahsetmek istiyorum. Hastanemizde son bir yıl içerisinde o kadar ciddi gelişmeler oldu ki bunları gerçekten bir çırpıda söylemek zor. Faaliyet göstermeyen klinikler, yaptığımız çalışmalar neticesinde hizmet vermeye başladı. Patoloji ve Çocuk Cerrahisi Klinikleri aktif halde değildi. Sualtı ve Hiperbarik Tıp Anabilim Dalı - ki bu bölge için gerçekten çok önemli - hem dalış sporları ile ilgili yaşanan sağlık problemlerinin tedavisinde hem de ciddi yaralanmaların tedavisinde faaliyet gösteren önemli bir bilim dalı. Yıllar önce kurulmuştu ama hep atıl ve kapalı bir durumdaydı ilk defa biz açtık. Onkoloji Kliniği son bir yıl içerisinde aktif hale geldi. Romatoloji, Plastik Cerrahi, Organ Nakli, Çocuk Yoğun Bakımı Kliniği bunların hepsi hastanemizde yeni açılan klinikler oldu. Ayrıca Histoloji'ye de bir öğretim üyesi kazandırdık. Hastanenin daha da gelişmesi için önümüzde ciddi projeler var. Çocuk Endokrin ve Çocuk Psikiyatri Klinikleri de yakın zamanda açılacaklar.

Tıp Fakültesi'nde Kurulan Yeni Laboratuvarlarla Eğitim Kalitesi Artırıldı

Hastanenin yanı sıra Tıp Fakültesi'ne de önemli değerler katmış olduk. Son bir yıl içerisinde Mesleki Beceri Laboratuvarı açıldı. Uygulamalı MR eğitim yapmamızı sağlayan cihazlar alınmış oldu. Bütün bunlar gösteriyor ki hem Tıp Fakültesi hem de araştırma ve uygulama hastanesi bu yeni açılan bölümleriyle, anabilim dallarıyla, klinikleriyle gerçekten son bir yıl içerisinde ciddi bir ilerleme gösterdi. Bir üniversite hastanesine, araştırma uygulama hastanesine yakışır nitelikler kazanmaya başlamış oldu. Hastane binasının tamamlanması ile bunlar çok rahat faaliyet gösteren birimler olacak.

PROJE KOORDİNASYON MERKEZİ

ÇOMÜ Proje Koordinasyon Merkezi Meyvelerini Vermeye Başladı

- ***TÜBİTAK 2209-A "Üniversite Öğrencileri Yurtiçi Araştırma Projeleri" kapsamında üniversitemizde 4'ü Ziraat Fakültesi, 2'si Mühendislik Fakültesi'nde olmak üzere 6 öğrenci projesi TÜBİTAK tarafından desteklenmeye layık görüldü.***

Çanakkale Onsekiz Mart Üniversitesi (ÇOMÜ) Rektörü Prof. Dr. Yücel Acer, projesi TÜBİTAK tarafından kabul edilen öğrenciler ve bu projelerde yol gösteren proje danışmanı hocalarla Senato Salonu'nda bir araya geldi. Yapılan toplantıda projesi kabul edilen öğrenciler proje konuları ve proje ekipleri hakkında kısa bir bilgilendirme yaptı.

Proje Koordinasyon Merkezi Koordinatörü Doç. Dr. Sibel Tan, Merkezin faaliyetleri kapsamında Ekim 2015'de üç danışman, üç proje lideri ve üçer kişilik ekipler sloganıyla çok kısa sürede yapılan çalışmalar sayesinde üniversitemizden altı projenin geçtiğini, bu sayının bölgedeki birçok üniversiteden hatta Hacettepe ve ODTÜ'den yüksek olduğunu ifade etti. Ayrıca bundan sonraki faaliyetler kapsamında bu konuda ÇOMÜ akademik birimlerinde daha fazla farkındalık oluşturulacağını ve yine akademik birimler kapsamında oluşturulan yaklaşık 50 kişilik proje ekibinin katkılarıyla bu ve benzeri proje sayılarının daha da artmasını hedeflediklerini sözlerine ekledi.

ÇOMÜ Rektörü Prof. Dr. Yücel Acer ise üniversitede daha öncesinde proje kültürünün gelişmesinde ciddi bir çalışma yapılmadığına dikkat çekerken, Proje Koordinasyon Merkezi'nin kurulmasıyla bu konudaki desteklerin şekillendiğini söyledi. Rektör Acer sözlerini şöyle sürdürdü:

"Üniversitemizde Bilimsel Araştırma Kültürünü Geliştirmeye Çalışıyoruz"

Böyle bir vesile ile bir araya gelmekten çok mutluyum. Üniversitemizde proje kültürünün geliştirilmesine yönelik daha önce özel hiçbir çalışma yapılmamıştı. Bunun çok ciddi eksiklikleri olduğunu bilen birisiyim. Bu üniversitede öğretim üyeliği, hocalık yaparken, bir taraftan da idari görevler yürüttüm. En büyük eksiklik bilimsel araştırma kültürünün geliştirilememiş, desteklenmemiş olmasıydı. Yaklaşık 1 yıl önce göreve başladığımda ilk işlerimden birisi bu oldu. Hem hocalarımıza hem de öğrencilerimize bilimsel araştırmalar, projeler konusun-

da nasıl bir destek oluşturabiliriz diye düşündük. Aklımıza gelen ilk çözüm bunun için bir birim oluşturmaktı. Bu birim Proje Koordinasyon Merkezi olarak şekillendi. Rektörlüğe bağlı bu merkezin başında Doç. Dr. Sibel Tan hocamız bulunmakta. Hocamızın bu konuda çok ciddi emekleri oldu. Orada çalışan arkadaşlarımız da ciddi katkılar sağladılar. Amacımız hem sizi bilgilendirmek hem de ihtiyaç duyduğunuz konularda destek sağlamak.

"Farkı Yaratan Şey Bilgidir"

Proje Koordinasyon Merkezi kurulduğundan beri aynı zamanda kendisini de geliştirmeye çalışıyor. Başka kurumlara çok sayıda ziyaretler yapıldı. Eğitim için buraya birçok uzman, hoca çağrıldı. Onların verdiği eğitimler oldu. Bu sistem yavaş yavaş oturmaya başladı ve sonuçlarını da göstermeye başladı. Sizlerle ilgili güzel haberleri duyduğuma da çok sevindim. Çünkü bu ülkenin yakın geleceği sizsiniz. Üniversiteden mezun olduğunuz zaman bir kısmınız hemen iş dünyasında yerinizi alacaksınız, bir kısmınız belki belli bir süre sonra alacaksınız ama her halükarda ne iş yaparsanız yapın bu ülkenin hayatında çok ciddi bir rol üstleneceksiniz. Böyle bir araştırma kültürü ile yetişmek çok önemli. Türkiye'nin ihtiyacı olan şey de budur. Farkı yaratan şey, bilimsel araştırma ve bilgidir. Bilgi üretiyor olmamız lazım. Büyük firmaların paraları çok olabilir ama araştırmaları başkalarına yaptırmak durumundalar. Bizdeki değerin farkına varmamız lazım. "Biz bunu yapabiliriz" kültünü yaygınlaştırmamız lazım. Doğru yoldayız ama toplum olarak şuna alışmışız; "Hemen yapalım ve bunun sonucunu da ertesi gün görelim". Hatta maalesef birçok Rektör, insanların gözüne gözükecek şeyler yapmanın, bina dikmenin peşinde. Yani insanlar görecek ve Rektör çok iyi çalışıyor, şuraya bir bina dikti diyecek. Ama Rektörün işi bu değil. Biz ne yapmaya çalışıyoruz, bu tür birimler kuruyoruz. Sonuçlarını belki bir yıl sonra tam olarak alamayacağız, belki iki yıl, belki de on yıl sonra alacağız. Ama olsun burada birilerinin bu yoldan gitmesi lazım. Kimin bizimle ilgili ne söylediği önemli değil. Biz doğru yolda olduğumuza inanıyoruz. Siz bunun en güzel örneklerisiniz. İşte böyle sonuçlar oldukça bizler doğru yolda olduğumuzu daha çok görüyoruz. Daha fazla cesaret veriyor bu. Ama zaten biz böyle sonuçlar göreceğimizi biliyoruz. İnşallah daha fazlasını da göreceğiz, inşallah sizleri bu üniversitede ya da başka üniversitelerde hoca olarak da göreceğiz, yine beraber çalışacağız. Bunu sizler bu aşamada başarmaya başladınız. O açıdan hepinizi teker teker tebrik ediyorum.

Proje Koordinasyon Merkezi

Vizyon ve Strateji Geliştirme Toplantısı Yapıldı

● ***Çanakkale Onsekiz Mart Üniversitesi (ÇOMÜ) Proje Koordinasyon Merkezi Vizyon ve Strateji Geliştirme Toplantısı yapıldı.***

ÇOMÜ Rektörü Prof. Dr. Yücel Acer yaptığı konuşmada üniversitenin proje kültürünün geliştirilmesine ilişkin konuların toplantıda ele alınacağını ifade ederek; "Üniversitemizin proje kültürü noktasında hangi aşamada olduğunu tespit edeceğiz" dedi.

Rektör Acer, Türkiye'deki yüksek öğrenimde son zamanlarda çok sık konuşulan konunun üniversitelerin kalitesinin artırılması hususu olduğunu belirterek şunları söyledi:

Yükseköğretimin kalitesinin artırılması üzerinde durulmalı

"Eskiden üniversitelerimizin sayısı önemliydi. Hala da aslında Türkiye'de yükseköğretimde okumak isteyen öğrenci sayısını düşündüğünüzde üniversite sayısının yetersiz olduğu düşünülebilir. Zira 2 milyon civarında öğrenci her yıl üniversite seçme sınavına giriyor ancak bunlardan açık öğretimde dâhil olmak üzere nispeten küçük bir kısmı üniversitelere yerleştirilmiş oluyorlar. Üniversite okumak isteyen öğrenci potansiyeli Türkiye'de çok yüksek. Türkiye'de üniversiteler sayı olarak yeni iyi bir noktaya gelmiş durumda. Şu an 186 üniversite var. Bunların 109'u da devlet üniversitesi. Biliyorsunuz devlet üniversiteleri binlerce öğrencisi olan büyük üniversiteler. Bu bağlamda geldiğimiz noktada artık üzerinde durulması gereken yükseköğretimin kalitesinin artırılması. Çanakkale Onsekiz Mart Üniversitesi'nin kalitesinin artırılması konusunda yapılan çalışmalar geçen bir yıllık süreçte de değişmez gündemimiz oldu. Üniversitemiz için olması gerekli kalite ikliminin gelişmesi, yönetimde olan bizlerin büyük enerji ve çalışmasını gerektiriyor.

Ofisimiz hem tecrübe hem de birikim anlamında ciddi bir noktaya geldi

Bilimsel araştırma, üniversitelerden beklenen temel bir fonksiyon. Türkiye'de büyük araştırma geliştirme şirketleri yok. Oluşma aşamasında. Türkiye bu noktada ciddi mesafe kat etti. Hala üniversiteler eğitim dışında araştırmaların yapıldığı ya da araştırmalara katılan merkezi kurumlar pozisyonunda. Dolayısıyla bizim üniversiteleri bu anlamda algılamamız lazım. Tam da bu noktada kendi üniversitemizde bilimsel araştırmaları teşvik etmemizi sağlayacak yöntemler neler olmalı, bunun üzerinde durmamız gerekiyor. Bunu koordine edecek, bununla uğraşacak özel bir birimin olması gerektiği tartışılmaz. Üniversitelerin bilimsel araştırmaların nasıl gittiğini, nasıl teşvik edileceğini gözeten ve yardımcı olan bir birime ihtiyaç vardı. Bu anlamda oluşturduğumuz merkez, güzel faaliyetler yapmaya başladı. Böyle bir ofisi oluşturmak tabi kolay değil. Bir nevi sıfırdan başlamış olduk ama çok ciddi mesafe kat ettik. Geldiğimiz noktada ofisimiz hem tecrübe hem de birikim anlamında ciddi bir noktaya geldi".

Proje Koordinasyon Merkezi Koordinatörü Doç. Dr. Sibel Tan ise yaptığı konuşmada şunları ifade etti: "Çanakkale Onsekiz Mart Üniversitesi'nde uluslararası proje standartlarına uygun, ülke ve bölge ihtiyaçlarına çözüm üreten, kamu, üniversite ve sanayi işbirliğini temel alan, ulusal ve uluslararası destek ve fonlardan maksimum düzeyde faydalanan bir proje kültürü oluşmaktır" dedi. Toplantı soru cevap bölümüyle sona erdi.

Deniz Bilimleri ve Teknolojisi Fakültesi'nin TÜBİTAK Projesine Ödül

Yürütücülüğünü AKÇANSA Çimento Sanayi ve Tic. A.Ş., Danışmanlığını Çanakkale Onsekiz Mart Üniversitesi Deniz Bilimleri ve Teknolojisi Fakültesi Öğretim Üyesi Prof. Dr. Tolga Göksan'ın yaptığı TÜBİTAK TEYDEB projesi çalışmaları, 3. İstanbul Karbon Zirvesinde "Düşük Karbon Kahramanları" kapsamında ödüllendirildi.

Klinker üretim hattı baca gazından karbondioksit gazının tutulması ile hem mikroalg üretim maliyetleri düşürülmüş hem de çimento sektöründe karbon ayak izinin azaltılmasına katkıda bulunulmuştur.

Prof. Dr. Tolga Göksan

"Biomarkers for Nutrition and Health" Konulu Proje, İkinci Aşamaya Başvuru Hakkı Kazandı

Sağlık Hizmetleri Meslek Yüksekokulu öğretim üyesi Doç. Dr. Akın Çayır tarafından" HORIZON 2020" "ERA-NET ERA-HDHL "Biomarkers for Nutrition and Health" başlıklı çağrı kapsamında sunulan proje (The effect of `DNA methylation diets´ upon the human epigenome and epigenetic ageing-MEDIClock), toplam 51 başvuru arasında seçilen 23 proje arasında yer alarak ve ikinci aşamaya başvuru hakkı kazandı.

Toplam bütçesi yaklaşık olarak 3.500.000.00 TL olan proje, Çanakkale Onsekiz Mart Üniversitesi ve 6 ülkedeki araştırma kurumları (Newcastle University-UK, Harvard University-USA, Università degli Studi di Milano-Italy, University of Reading-UK, Steno Diabetes Center A/S-Denmark, Hasselt University-Belgium) ile birlikte yürütülecek.

Dr. Arda Aydın'ın Uluslararası Patent Başarısı

Çanakkale Onsekiz Mart Üniversitesi Ziraat Fakültesi Öğretim Elemanı Dr. Arda Aydın'ın 2014 yılında, Avrupa Patent Ofisi tarafından (WO2014153626-A2) kabul edilen Uluslararası Patenti, Amerika Birleşik Devletleri Patent Ofisi tarafından da tescillenerek (US 2016/0050888 A1) 25 Şubat 2016 tarihinden itibaren yayınlanmaya başlamıştır.

Uluslararası, Avrupa ve Amerika Birleşik Devletleri patentlerine sahip olan Dr. Arda Aydın'ı tebrik eder, başarılarının devamını dileriz.

Çanakkale 2015 Mektup, Şiir, Hikaye ve Senaryo Yarışması Ödül Töreni

● *Çanakkale Onsekiz Mart Üniversitesi tarafından düzenlenen "Çanakkale 2015 Mektup, Şiir, Hikaye ve Senaryo Yarışması" ödül töreni Troia Kültür Merkezi'nde gerçekleştirildi.*

Prof. Dr. Yücel Acer:

● *"Çanakkale Savaşları bizim için en büyük tarihi değerlerden biridir. Çanakkale Zaferi'nin manasını atlamadan, unutmadan, coşkuyla anıyor olmak lazım. 100. Yılın onuruna düzenlenmiş bu yarışmanın her bir kategorisi Çanakkale Zaferi'nin ruhunu ortaya koyması açısından çok önemlidir. Sıradan kutlamalar yerine, bu büyük manayı ortaya koyan, gelecek nesillere aktaran anma etkinliklerimiz devam edecektir. Ödül alanları ve bu etkinlikte emeği geçen başta jüri üyeleri olmak üzere herkesi kutluyorum."*

Vali Yrd. Bekir Sıtkı Dağ:

● *"Tarihçiler, yaşananları belgeleriyle yazarken gerçekleri yazarlar. Edebiyat, sanat, şiir ve kompozisyon gibi eserleri ortaya koyanlar ise tarihsel olayların milletin vicdanındaki ve ruhundaki kanaatleri yansıtırlar. Bu sebeple, yarışmada ödül alanlar, toplumun vicdanında o gün yapılan mücadelenin durumunu ortaya koydular. Tüm yarışmacılara katkılarından dolayı teşekkür ediyorum. Bu yarışmanın devamlı olmasını diliyorum çünkü tarihi gelecek nesillere aktarmak, yaşatmak ve hatırlatmak gerekiyor."*

Yarışmacılara toplam 45.000 TL tutarındaki ödülleri törenle takdim edildi.

Senaryo Yarışmasında Ödül Alanlar

1. "Mendilim Kekik Kokuyor " - Abdulkadir Bozkurt - Seyit Tutkuncan Bozkurt (Birincilik Ödülü: 10.000.TL.)

2. "Vefa" - Servet Aydemir (ikincilik Ödülü: 6.000.TL.)

3. "Kazdağı'nın Gazileri" - Seyfi Şirin (Üçüncülük Ödülü: 4.000.TL.)

Hikaye Yarışmasında Ödül Alanlar

1. "Çanakkale'de Mermi Olmak" - Ümit Çalışıcı (Birincilik Ödülü: 4.500.TL.)

2. "Dedemin Vasiyeti" - Muhammet Bahadır Şahin (İkincilik Ödülü: 3.000.TL.)

3. "Bana Kardeşliği Fısılda" - Gamze Dönmez (Üçüncülük Ödülü: 2.000.TL.)

Mektup Yarışmasında Ödül Alanlar

1. Emine Sargın Kaya (Birincilik Ödülü: 4.000.TL.)

2. Aysel Kaymaz (İkincilik Ödülü: 3.000.TL.)

3. Nuray Alper (Üçüncülük Ödülü: 2.000.TL.)

Şiir Yarışmasında Ödül Alanlar

1. "Çanakkale'ye Dörtleme" - Canan Elif İdiz (Birincilik Ödülü: 3.000.TL.)

2. "Gül Resmi Çizer Toprağa Al Kanlarımız" - Tacettin Şimşek (İkincilik Ödülü: 2.000.TL)

3. "Çanakkale Ruhuyla Yeniden Dirilmek" - Mehmet Yaşar Genç (Üçüncülük Ödülü: 1.500.TL)

Ödül Kazanan Yarışmacılar ÇOMÜ ve Çanakkale'yi Gezdi

Çanakkale Savaşlarının 100. Yıl Dönümü anısına, Çanakkale Onsekiz Mart Üniversitesi tarafından düzenlenen, Çanakkale 2015 Mektup, Şiir, Hikâye ve Senaryo Yarışması'nda dereceye girerek ödül almaya hak kazanan yarışmacılar, ÇOMÜ personelinin rehberliğinde hem ÇOMÜ'yü hem de Çanakkale'nin tarihi yerlerini gezme fırsatı buldular.

ÇOMÜ'de düzenlenen tören ile ödüllerini alan yarışmacılar, törenin ardından yerleşkede bulunan Merkez Laboratuvarı, Yer Bilimleri Müzesi, Piri Reis Deniz Müzesi ve Kütüphaneyi, sonraki gün de Çanakkale Şehitliklerini ve Aynalı Çarşıyı gezdiler.

Prof. Dr. Yücel Acer: ÇOMÜ Hızla Gelişen Bir Üniversite

Çanakkale Destanı'nın yazıldığı Çanakkale Türkiye'nin tabiat yapısı bozulmamış güzel ve şirin bir ilimizdir. Geniş kaldırımları, temiz caddeleri, bakımlı binaları ile örnek bir şehirdir. Çanakkale Onsekiz Mart Üniversitesi (ÇOMÜ) Çanakkale ve çevresine önemli katma değer sağlamaktadır. ÇOMÜ Rektörü Prof. Dr. Yücel Acer genç, dinamik, çalışkan, sempatik ve proaktif bir profil çiziyor. Rektör Acer ile Çanakkale'de makamında yaptığım söyleşiyle siz aziz okurları baş başa bırakıyorum.

Süleyman Doğan - Prof. Dr. Yücel Acer

Sayın hocam rektör olmayı daha önceden hedeflediniz mi?

Çanakkale Onsekiz Mart Üniversitesi'nde geçen çalışma dönemim boyunca, akademisyenliğimin yanı sıra hep idari görev de yaptım. Dolayısı ile üniversite yönetim sisteminin hep içinde oldum yakından tanıdım. Bu süreçte bir üniversitenin kaliteli bir akademik kurum haline gelmesi için neler yapılması gerektiğine ilişkin kendime ait fikirlerim gelişti ve bunları uygulamaya geçirmeyi hep arzu ettim. Aslında rektörlüğü düşündüğüm dönemlerde tek gerekçem bu fikirleri uygulayabilmekti. Bu anlamda rektörlüğü hedefledim diyebilirim.

"Rektör Yücel Acer: Üniversitemiz Çanakkale'de gelişimin ve bilimin öncülüğünü yapmaktadır. Ayrıca üniversitemiz yeni açılan bölümleri ile iş dünyasının da nabzını tutmaktadır."

Üniversiteniz bölge, iliniz ve Türkiye için ne ifade ediyor?

Çanakkale değerleri oldukça çeşitli ve önemlidir. Çanakkale Savaşları, Şehitler Anıtı ve Şehitlikler, Asos, Troya, Çanakkale Boğazı, Kaz Dağları, Çanakkale Seramikleri, Çanakkale Tarımı ve Su Ürünleri sayılabilir. Çanakkale doğa, tarih, turizm, sanat ve mimarinin bütünlüğünü sunan bir şehir. Yapılması planlanan yeni projeleri ile de Çanakkale'nin yeri ve önemi daha da büyüyor. Bu tarihi değerlerin ve doğal güzelliklerin keşfinde ve tanıtılmasında Üniversitemizin katkısı büyüktür. Çanakkale'nin değerlerinden biri de artık şüphesiz üniversitemizdir. Ekonomisi büyük oranda tarıma dayalı olan Çanakkale için Üniversite, büyümenin-gelişmenin-ilerlemenin anahtarıdır. Ziraat ve Mühendislik Fakültelerimiz bölge üreticisi için büyük önem arz etmektedir. Üniversitemiz Çanakkale'de gelişimin ve bilimin öncülüğünü yapmaktadır. Ayrıca üniversitemiz yeni açılan bölümleri ile iş dünyasının da nabzını tutmaktadır. Çanakkale rüzgârıyla da ünlü bir bölge. Üniversite bu konuda da öncü olacak araştırmalar ve projeler üzerinde çalışmaktadır.

Üniversitenizi nasıl tanımlıyorsunuz, üniversiteniz nerede duruyor ve hangi alanlarda iddialısınız?

Üniversitemiz bugüne kadar hep yapısal ve altyapı gelişimine zaman ayırmak durumunda kaldı.Bu anlamda çok güzel ve işlevsel yerleşke ortamları oluşturduk. Üniversitemizin eğitim, sağlık, spor ve sosyal altyapısına güveniyo-

ruz, her geçen gün daha da geliştiriyoruz. Üniversitemizi Türkiye'de en hızlı gelişen birkaç üniversiteden biri olarak görüyorum. Çok iddialı olduğumuz arkeoloji, kimya, biyokimya, astrofizik, deniz bilimleri, tarih, tıp, turizm, bazı sosyal branşlar, Japon dili ve benzeri eğitim ve öğretmenlik alanlarında da daha ileriye gittiğimizi görüyorum. Yurt dışına daha hızlı açılan, balkan coğrafyasında en faal üniversite haline geliyoruz.

Üniversitenizin yakın ve uzak hedef olarak Türk bilimindeki vizyonunu ve yerini nerede görmek istiyorsunuz, bu alanda ki çalışmalarınız nelerdir?

Rektör olduktan sonra aradan geçen bir yıl içinde uygulama alanları ve laboratuvarlarını geliştirmeye, bilimsel araştırma projeleri hazırlanmasına teknik ve maddi destek vermeye, fiziki altyapı imkanlarını geliştirmeye, daha yaşanabilir kampüs ortamları kurmaya çalışıyoruz. Gelişen iş dünyasına ve bilim dünyasına ayak uydurmak için yeni bölümler kuruyoruz. Kütüphanemize 30 bin elektronik kitap kazandırdık. Bitirme aşamasına geldiğimiz 80 bin metrekare kapalı alana sahip araştırma hastanemizde tüp bebek ünitesi, organ nakil merkezi ve kanser tarama merkezi olacak. Çok farklı bölümlerden öğrencilerin bir araya gelerek fikir üreterek projeler yapmalarını sağladık. Üniversitemize Botanik Bahçesi kazandırma çalışması başlattık. Projemiz hazır, uygulama aşamasında. Teleferik projemiz ve rüzgar türbini projemiz de yoldadır.

"Rektör Prof. Dr. Yücel Acer: Öğrenciler teknolojiyi, kendilerini geliştirmek için kullanan, Türkiye'yi dünya devleri ile rekabet edebilen bir konuma taşımayı ve bu ülkede yaşayan insanların hayat standardını yükseltmek için çalışan bireyler olmalıdır."

Yüksek öğretim kurumlarında görmek istediğiniz öğrenci profili sizce nasıl olmalıdır?

Öğrencilerin ortaöğretimden iyi yetişerek gelmeleri gerekiyor. Bu anlamda kastettiğim şey, teknolojiyi, kendilerini geliştirmek için kullanan, Türkiye'yi dünya devleri ile rekabet edebilen bir konuma taşımayı ve bu ülkede yaşayan insanların hayat standardını yükseltmek için çalışan bireyler olmalarıdır. Toplumumuza ait ahlaki değerleri bilen ve benimsemiş bireyler olmaları, en büyük meziyetleri olmalı. Bizim inancımız, "din güzel ahlaktır" der. Herşey bunun üzerine bina edilmeli, bunun üzerine bina edildiklerinde bir anlamı olur. Birbirlerine saygılı, barış ve kardeşliğin ortak dilini kullanan öğrencileri görmek isterim.

Türkiye'deki üniversitelerin bilim, teknik ve üretime katkı bakımından dünya üniversiteleri ile rekabet edebilecek düzeye gelmeleri için neler yapılmalıdır?

Dünya üniversiteleri sıralamalarında ilk 1000'e girebilen üniversitelerimiz var. Öncelikle Dünya'daki ve Türkiye'deki başarılı üniversitelerin izlediği akademik yöntemlere bakmak lazım. Araştırma ve geliştirmeye verilen önem ve ayrılan fonların büyüklüğü önemlidir. Bunun garantileri oluştukça, Türkiye'deki üniversitelerin dünya sıralamasında ön sıraları kapmalarının önündeki geriye kalan engeller de silinecektir. Kaldı ki, ülkemizin son yıllarda gösterdiği atılım kendimize olan güvenimizi büyük oranda artırmıştır.

Üniversite Rektörü olmak nasıl bir duygu, hissiyatınızı paylaşır mısınız?

Üniversitenin gelişimini hedeflemiş birisi olduğunuz, kafanızda bu yönde projeleriniz olduğu sürece oldukça keyifli ve önemli bir konum. Ben bunu şahsen derinden hissediyorum, yaşıyorum. Şüphesiz ki yetkiden önce bu sorumluluğu hatırlamak lazım, öyle olduğu ölçüde işler ilerliyor.

Öğrenciler neden üniversitenizi tercih etsinler?

Yerleşke içi ve yerleşke dışı geniş ve kaliteli yurt imkânları, yerleşke içi ücretsiz ring servisleri, spor salonları, kapalı yüzme havuzu, sosyal tesisleri, tiyatro sahneleri, yerleşkeleri içinde camileri ve mescitleri öğrencinin hizmetindedir. Akademik olarak baktığımızda ise, nitelikli akademik kadrosu, ders uygulama ve laboratuvar imkânları, 24 saat açık merkez yerleşke kütüphanesi, 150 kadar aktif öğrenci kulübümüz mevcuttur. Üniversitemiz ve çeşitli kurumlardan sağlanan burs imkânları, isteğe bağlı veya zorunlu yabancı dil hazırlık programları, İngilizce, Almanca, Fransızca, Japonca, Arapça ve Osmanlıca öğrenme imkânları, tarih ve arkeoloji alanlarında Türkiye'nin en zengin bölgesinde okuma imkânını sağlıyoruz. Türkiye'nin en büyük teleskobuna sahip gözlemevi, ödül almış radyosu ve gelişmiş radyo-televizyon stüdyoları, öğrencilerin proje fikirlerine destek veren Proje Koordinasyon Merkezi'ni açtık. Çanakkale, tarihi, doğası, huzur ve güven dolu ortamı ve daha başka birçok güzel ve değerli nitelikleri ile üniversite okumak için eşiz ortam sunan bir şehir ve bölgedir.

Sayın Hocam Antarktika'ya üs kurma meselesi nasıl gelişti?

Aralarında Çanakkale Onsekiz Mart Üniversitesi Öğretim Görevlisi Melike İdil Öz'ün de bulunduğu 7 farklı üniversiteden 14 araştırmacı ile 15 gün boyunca araştırma yapılacak. Antarktika dünya sistemi için en önemli bölgelerden biri, bölgede farklı ülkeler tarafından gerçekleştirilen bilimsel çalışmalar var. Projeye, buzul, okyanus, deniz, iklim, yabancı canlı türleri, iklim değişikliği, yabancı türler, deniz biyoçeşitliliği, sağlık, tıp konularında çalışan Türk uzmanlar katılacak. Bilimsel çalışmalara katılan, uluslararası çalışmalara iştirak etmeye hak kazanan bütün hoca-

larımızı sonuna kadar destekleyeceğiz. ÇOMÜ'lü öğretim görevlisi Melike İdil Öz, Antarktika'ya Türk bayrağının yanı sıra ÇOMÜ bayrağını da dikecek. Üniversitemiz adına tarihî bir an gerçekleşecek.

Üniversitenizi tercih eden yabancı öğrenci profili nedir?

Tüm yabancı uyruklu aktif öğrenci sayımız bu yıl için 683'tür. Balkanlardan 189, Kafkaslardan 179, Orta Asya Türki Cumhuriyetler'den 105 olduğunu görüyoruz. Ağırlıklı olarak Balkanlardan, çeşitli Avrupa ülkelerinden ve yine yoğun olarak kafkaslardan gelen öğrenciler daha yoğunlukta gözükmekte.

Üniversite ile sanayi iş birliğini nasıl sağlamayı düşünüyorsunuz?

En iyi ve verimli işbirliği, proje bazlı iş birliğidir. 2015 Haziran ayı itibari ile Proje Koordinasyon Merkezi'ni kurduk. Altyapı çalışmalarımız tamamlandı. Çanakkale' de özel sektörün nabzını tuttuk ve önem verdikleri konular, öncelikleri, üniversiteden bekledikleri, yapılabilecek ortak projeler üzerine bir dizi görüşmeler gerçekleştirdik. Karşılıklı iş birliği mekanizmaları masaya yatırıldı. Üniversite'nin de beklentileri, kısa ve uzun vadede proje ve planları paylaşıldı. Ayrıca üniversitemiz Sarıcaeli Yerleşkesi'nde üniversitemizin en büyük ortağı ve yöneticisi olduğu Teknopark faaliyettedir.

> ***"Rektör Prof. Dr. Yücel Acer: Bilimsel çalışmalara katılan, uluslararası çalışmalara iştirak etmeye hak kazanan bütün hocalarımızı sonuna kadar destekleyeceğiz."***

Üniversite kampüsünüz nasıl teşekkül etti, bunun bir hikayesi var mı?

Üniversitemiz 1992 yılında Trakya Üniversitesi'nden ayrılan birkaç birim ile kuruldu. İlk yerleşkesi, şehir merkezinde Anafartalar Yerleşkesi dediğimiz yer ve yine şehir merkezinde bulunan bir tarihi bina ile kuruldu. Daha sonraki yıllarda şu an en büyük yerleşkemiz olan Terzioğlu Yerleşkesi'nde büyüdü ve gelişti. Çanakkale merkezde bulunan diğer yerleşkelerimizin yanısıra her ilçede ayrı yerleşkelerimiz de mevcuttur. Üniversitemizin yerleşke arazisi temini konusunda Terzioğlu Vakfı yolu ile Terzioğlu Ailesi'nin büyük katkısını gördük. Son yıllarda da İlahiyat Fakültesi, Konferans Salonu ve Uygulama Camii'nin yapımında İçdaş ve Kolin firmalarının büyük katkılarını gördük. Sayın Cumhurbaşkanımız Erdoğan'ın, başbakanlığı döneminde 2012 yılında verdiği talimatı üzerine bu firmalar İlahiyat Yerleşkemizi, Uygulama Camii'ni ve Kongre Merkezi'ni inşa ettik.

Öğr. Gör. Melike İdil Öz:

ÇOMÜ BAYRAĞINI ANTARKTİKA'DA DALGALANDIRMAK BENİM İÇİN ONURDU

● ***İlk Türk Antarktika Araştırma Seferine katılan Üniversitemiz Öğretim Görevlisi Melike İdil Öz, ÇOMÜ bayrağını Antarktika'da dalgalandırdı.***

ÇOMÜ Gökçeada Uygulamalı Bilimler Yüksekokulu Balıkçılık Teknolojisi Bölümü'nde görev yapan Öz, Antarktika'nın, zor şartlara uyum sağlamış olan sıra dışı canlıları ve okyanus-iklim dengesindeki önemli rolüyle dünya sisteminin kilit bölgelerinden birisi olduğuna işaret etti.

Öz, dünyada mevcut tatlı suyun yüzde 70'ini buzullarında, tahmini 50 milyar varil petrol rezervini denizlerinin dibinde muhafaza etmesiyle Antarktika'nın oldukça ilgi çekici bir yer olduğunu, uğruna hiç savaşılmamış, hiçbir devlet ya da kişinin hâkimiyeti altında olmayan bu toprakların, bilim ve barış gibi iki evrensel kavram altında korunmaya alındığını söyledi.

Türk Antarktika Araştırma Seferi (TAAS 2016), Ukrayna üssünde çalışmalar yapmak üzere Ukrayna Ulusal Antarktik Bilim Merkezi (NASC) ile İTÜ Kutup Araştırmaları Uyg-Ar Merkezi (PolReC) ve Türk Deniz Araştırmaları Vakfı (TÜDAV) arasında, geçen yıl imzalanan anlaşma sonucu 29 Mart-16 Nisan 2016 tarihleri arasında yapıldı.

Sefer liderliğini Prof. Dr. Bayram Öztürk (İÜ, TÜDAV), sefer lideri yardımcılıklarını Doç. Dr. Burcu Özsoy Çiçek (İTÜ, PolReC) ve

Öğr. Gör. Melike İdil Öz

Doç. Dr. Halim Aytekin Ergül (KOÜ) 'ün yaptığı, TAAS 2016'nın, 7 üniversite ve TÜBİTAK'tan, farklı konularda uzmanlaşmış bilim insanlarının bir araya gelip ekip oluşturmasıyla gerçekleştirilen ilk sefer olarak bilim tarihine geçtiğine dikkat çeken Öz, şöyle konuştu:

"Denizel türler, karasal türler, yabancı canlı türleri, deniz buzulları, kirleticiler, iklim değişikliği, jeoloji ve sağlık konularında çalışan ekip üyeleri, gerek seyir esnasında, gerekse Antarktika'da, karada ve denizde örneklemelerini başarıyla gerçekleştirdi. Örneklerin bilgiye dönüştürülmesi ve bilim dünyasına sunulması gerekliliğinin bilinciyle, yurda döner dönmez laboratuvar çalışmalarına başlandı. Doğadaki birçok canlı, özellikle de aşırı şartlara uyum sağlamış olanları insanoğluna ilham kaynağı olmaya devam ediyor. Uzmanlık alanım olan derin deniz balıklarıyla bazı özellikleri benzerlik gösteren, buz balıkları Antarktika'nın -2oC'ye kadar soğuyan sularında yaşamlarını sürdürebilen sıradışı türlerdir. Bu dayanıklılıklarının nedeni olan glikoprotein, Deniz Biyolojisi'nin yanı sıra Tıp ve Biyomedikal Mühendisliği uzmanlarının da ilgisini çekmektedir. Örneklediğim bireylerin, biyo-ekolojik özelliklerinin tespitinin yanı sıra yağ asitleri, protein ve genetik incelemelerini yapmak üzere laboratuvar analizlerine başladım.

Bu önemli organizasyonda görev almak ve Çanakkale Onsekiz Mart Üniversitesi'ni temsil etmekten gurur duydum. Üniversiteme desteklerinden dolayı teşekkür ederim. Bayrağımızı Antarktika'da dalgalandırmak benim için bir onurdu."

ÇOMÜ Bölgenin En Büyük Spor Tesisine Kavuşacak

- ***Terzioğlu Yerleşkesi içerisinde bulunan ve önceki yıllarda tam kapasite olarak kullanılamayan Rektörlük Beden Eğitimi ve Spor Bölümüne bağlı Hasan Mevsuf Spor Salonunun tadilatına başlandı.***

Çanakkale Onsekiz Mart Üniversitesi öğrencilerinin, akademik ve idari personelinin, Çanakkaleli kulüp sporcularının ve Çanakkale halkının hizmetinde olacak tesisin, bölgedeki en büyük spor tesisi olması planlanıyor.

Tesisin içerisinde;

1500 kişilik yenilenmiş çok amaçlı spor salonu, Sinan Şamil Sam Boks Eğitim Salonu, Halil Mutlu Halter Eğitim Salonu, 900 m2 fitness salonu, okçuluk salonu, satranç merkezi, masa tenisi alanları, dövüş sporları merkezi, pilates salonu, sauna ve kafeterya bulunacak.

ÇOMÜ Personel Sosyal Tesisleri'nin Temel Atma Töreni

Terzioğlu Yerleşkesi Deniz Bilimleri ve Teknolojisi Fakültesi'nin arkasında inşasına başlanan "Personel Sosyal Tesislerinin" temel atma törenine; Çanakkale Valisi Hamza Erkal, AK Parti Grup Başkan Vekili ve Çanakkale Milletvekili Av. Bülent Turan, Çanakkale Belediye Başkan Vekili Mustafa Kurt, ÇOMÜ Rektörü Prof. Dr. Yücel Acer, Rektör Yardımcıları Prof. Dr. Mirza Tokpunar ve Prof. Dr. Ahmet Erdem'in yanı sıra ÇOMÜ'lü yöneticiler, akademik ve idari personel katıldı.

Prof. Dr. Yücel Acer, ÇOMÜ'nün Çanakkale'ye, Türkiye'ye ve bilim dünyasına yakışır bir üniversite olma yolunda hızla ilerlediğini söyleyerek şöyle devam etti: "Bu anlamda üniversitemiz temel bütün eksiklikleri giderme sürecine de girmiş durumda. Bu bağlamda üniversitemizin Çanakkale merkezdeki kampüsü yeniden inşa edilecek. Üniversite hastanemizin inşaatı hızla devam ediyor ve tamamlanmak üzere. Üniversitemiz kampüsüne yaraşır bir camii inşaatımız devam ediyor ve o da planlandığı gibi zamanında tamamlanacak ve ibadete açılacak.

Hem öğrencilerin hem de personelin daha iyi şartlarda restoran ve kafeterya ortamında bir araya gelip sohbet edecekleri bir mekân yokluğunun, kampüsün önemli eksikliklerinden bir tanesi olduğunu belirten Prof. Dr. Yücel Acer, bu tesisin sadece üniversite personeline değil Çanakkale halkına da hizmet edeceğini dile getirdi.

Sosyal Tesislerinin temel atma töreni, protokol mensuplarının katılımıyla gerçekleştirildi.

Gökçeada Uygulamalı Bilimler Yüksekokulu Yeni Binasının Temeli Atıldı

Açılış konuşması yapan Gökçeada Müdürü Yrd. Doç. Dr. Mehmet Çavuşoğlu şunları aktardı: "Üniversiteler bilim ve insan değerlerinin ışığında kaliteli eğitim öğretim vermeyi hedefleyen kurumlardır. Eğitim öğretim kalitesini artırmak için yapılan yeni bina öğrencilerimiz, akademisyenlerimiz ve Gökçeadalılar için çok önemli."

Gökçeada Uygulamalı Bilimler Yüksekokulu yeni binasının yapımını üstlenen Hakan Plastik firma sahibi Zafer Karadeniz ise; merhum annesi Asiye Karadeniz'in adının bir üniversite binasıyla yaşayacak olmasından duyduğu memnuniyeti dile getirdi. Gökçeada Belediye Başkanı Ünal Çetin ise Gökçeada adına önemli ve anlamlı bir günün yaşandığını ifade ederek ada hakkında bilgi verdi.

Çanakkale Onsekiz Mart Üniversitesi Rektörü Prof. Dr. Yücel Acer yaptığı konuşmasında uluslararası ilişkiler konusunda çalışan bir akademisyen olması sebebiyle Gökçeada'nın stratejik önemine değindi ve Gökçeada'nın gelişmesine sundukları katkıdan duydukları memnuniyeti dile getirdi.

Prof. Dr. Acer, ÇOMÜ hakkında bilgi verdiği konuşmasını şöyle sürdürdü: "Çanakkale Onsekiz Mart Üniversitesi geride bıraktığı 24 yıllık süre boyunca ciddi bir ilerleme ve gelişme gösterdi. Bugün Türkiye'de mevcut 180 üniversite içerisinde öğrenci sayısı açısından en büyük 20. üniversite haline geldik ve son 1 yılda yaptığımız çalışmalarla üniversitemizi her alanda daha da ileriye götürmek için özel bir çaba sarf ediyoruz."

Üniversitenin kalitesinde yapısal unsurların önemine dikkat çeken Prof. Dr. Yücel Acer, mevcut hükümetin de desteğiyle ülkenin ciddi anlamda gelişme gösterdiğini ve bu gelişmenin yükseköğretime de yansıdığını söyledi.

Gökçeada'nın yükseköğretim anlamında da gelişim göstermesinin önemli bir adım olduğunu sözlerine ekleyen Rektör Acer, doğal güzelliğe sahip olan Gökçeada'nın üniversite ve öğrencileriyle daha da güzelleşeceğini aktardı. Konuşmaların ardından Gökçeada Uygulamalı Bilimler Yüksekokulu binasının temel atma töreni gerçekleştirildi.

Akademisyenlere ÇOMÜ Kütüphanesi'nde Daha Fazla Özel Çalışma Alanı

Çanakkale Onsekiz Mart Üniversitesi (ÇOMÜ) Kütüphanesi'nde akademisyenler için yeni çalışma kabinleri yapıldı. Terzioğlu Kampüsü'nde muhteşem boğaz manzarasıyla her gün binlerce kişiyi ağırlayan ÇOMÜ Kütüphanesi'ne akademisyenlerin kullanımı için yapılan 8 adet deniz manzaralı özel çalışma kabini, iç tefrişatının tamamlanmasıyla akademisyenlerin kullanımına sunuldu.

Terzioğlu Yerleşkesi Teleferik Projesi'nin Toplantısı Yapıldı

- ***Terzioğlu Yerleşkesi Teleferik Projesi'nin toplantısı Rektörlük Senato Salonunda gerçekleşti.***

Rektör Prof. Dr. Yücel Acer, kampüs içerindeki ulaşım probleminin çözülmesine ilişkin geliştirilen teleferik sistemi ile ulaşım projesi için uzun zamandır çalışıldığını belirterek şunları söyledi: "Projenin yapılabilirliği üzerinde yaptığımız araştırmalar ve çalışmalar bize kampüsümüz için böyle bir ulaşım sisteminin uygun hatta gerekli olduğu ortaya koydu. Bu işi yapan uzmanlar kampüs içerisinde alternatif olabilecek raylı sistemin kurulamayacağını ancak teleferik sisteminin yapılabileceğini aktardılar. Bu sistem de Çanakkale'nin ve kampüsümüzün şartlarına uygun şekilde tasarlandı. Çok yüksekten gitmeyen, kampüsümüzün mevcut yapısal niteliklerini esas alan ve en tepe noktasına kadar ulaşımı sağlayabilecek bir sistem olarak planlandı. Proje ile ilgili ortaya çıkan rakamlar ise teleferik sisteminin yapılabilirliğini gösteriyor. Biz projenin niteliği ve maliyetini bir rapor haline getirdik ve projeyi inceleyecek olanların gözünde sistemin canlanabilmesi için de bir simülasyon filmi vasıtasıyla destekledik. Bu film bize ve projeyi inceleyecek olanlara tam olarak sistemin nereden başlayıp nasıl kurulacağını, nerede sona ereceğini, bu sistemle beraber oluşturulması düşünülen istasyonların niteliklerinin ne olduğunu net şekilde göstermiş oluyor. Bundan sonra iş yönetim olarak bize düşüyor. Bunun anlaşılmasını sağlamamız lazım."

Rektör Prof. Dr. Yücel Acer'in açıklamasından sonra Proje Koordinasyon Merkezi ve İletişim Fakültesi'nin çalışmalarıyla hazırlanan, yönetmenliğini İletişim Fakültesi Öğretim Üyesi Doç. Dr. Hülya Önal'ın yaptığı, kamera ve kurgu da Öğr. Gör. Gökhan Akça'nın, animasyonların hazırlanmasında ise Çağlar Doğru'nun görev aldığı Teleferik Proje Filmi izlendi ve proje ile ilgili fikir alışverişinde bulundu.

ÇOMÜ Öğrencileri, Merkür'ün Güneş'in Önünden Geçişini İzlediler

Çanakkale Onsekiz Mart Üniversitesi Astrofizik Araştırma Merkezi'nin (ÇAAM) organize ettiği etkinlikte öğrenciler, Merkür'ün Güneş'in önünden geçişini izlediler.

ÇAAM Müdürü Prof. Dr. Osman Demircan rehberliğinde, ÖSEM önünde gerçekleştirilen etkinlikte öğrenciler akşam saatlerine kadar Merkür'ü izleme fırsatı buldular. Merkür'ün bir sonraki Güneş'in önünden geçişi, 11 Kasım 2019'da gerçekleşecek.

Herkes İçin Sanat Akademisi Semineri

- ***ÇOMÜ Bilim, Sanat ve Spor etkinlikleri kapsamında İstanbul Teknik Üniversitesi Türk Musikisi Devlet Konservatuarı ile ÇOMÜ Devlet Konservatuarı işbirliğinde düzenlenen "Herkes İçin Sanat Akademisi" semineri gerçekleşti.***

İTÜ Türk Musikisi Devlet Konservatuarı Öğretim Üyesi Prof. Serpil Murtezaoğlu'nun "Sürdürülebilir Yaşam Bağlamında Herkes İçin Sanat Kavramı" ve Yrd. Doç. H. Yılmaz Küçükönc ü'nün "Geleneksel Ezgi ve Çalgılarımızın Müzik Eğitimindeki Yeri" isimli sunumları ile başlayan etkinlikte; Doç. Dr. Ali Tüfekçi (Ney), Yrd. Doç. Serhat Turunç (Tar), Öğr. Gör. Kadir Verim (Kemane Kemança), Arş. Gör. Seval Eroğlu (Bağlama), Serkan Polat (Vurmalı Çalgılar) tarafından enstrüman tanıtımı yapıldı ve tek tek performans sergilendi. Ayrıca öğrencilerin konuyla ilgili soruları cevaplandı. Programın sonunda sanatçılar topluca Geleneksel Türk Müziğimizden çeşitli örnekler sundular.

ÇOMÜ' de 'Yeni Anayasa ve Başkanlık' Konulu Konferans Gerçekleştirildi

- ***Türkiye Gençlik Vakfı (TÜGVA) Çanakkale İl Temsilciliği öncülüğünde Çanakkale Onsekiz Mart Üniversitesi Genç Liderler ve Ortak Akıl Topluluklarının da katkılarıyla düzenlenen konferansta Başkanlık Sistemi ve Yeni Anayasa konuşuldu.***

Çanakkale Onsekiz Mart Üniversitesi (ÇOMÜ) Süleyman Demirel Konferans Salonun'da gerçekleşen konferansta, Cumhurbaşkanlığı Kurumsal İletişim Daire Başkanı M. Mücahit Küçükyılmaz konuştu.

Konferansta açılış konuşması yapan TÜGVA Çanakkale İl Temsilcisi Avukat Halil İbrahim Kahraman "Toplumumuzda sürekli irdelenen ve fakat aydınlatılamayan konularımızın başında gelen Yeni Anayasa ve Başkanlık Sistemi konularını daha iyi anlayabilmemiz için bu etkinliği düzenleyen herkese teşekkür ederim" dedi.

ÇOMÜ Rektörü Prof. Dr. Yücel Acer ise şunları aktardı; "Sayın Vali Yardımcım, saygıdeğer Ak Parti İl Başkanı, çok değerli konuklar, değerli hocalar. Öncelikle kısa bir selamlama konuşması yapmak için buraya çıktığımı ifade isterim. Mücahit Küçükyılmaz'a çok teşekkür etmek istiyorum. İçinde, bizim öğrencilerimizin de bulunduğu

bir organizasyon ekibini kırmadı ve bizi bugün burada önemli bir konuda bilgilendirecek bir konferans vermeyi kabul etti. Kendisine üniversitemiz adına çok teşekkür ediyoruz. Tabi şunu da vurgulamak lazım; Türkiye'nin yeni bir anayasaya ihtiyacı olduğu çok uzun bir süredir tartışılıyor. Bu tartışma bağlamında son zamanlarda başkanlık sisteminin de tartışılıyor hale gelmiş olması önemli bir gelişme. Zira Türkiye'nin siyasi kültürüne uygun bir sistemin tartışılması bu ülkenin siyasi kültürüne çok büyük bir katkı sağlayacaktır. İfade edilmeye çalışıldığı gibi bir rejim değişikliğinden değil de bizim siyasi kültürümüzle örtüşen bir yönetim sisteminin tartışılması, Türkiye'de bu ülkenin daha iyi idare edilebilir hale gelmesini sağlayacak bir çabadır diye düşünüyorum ve o anlamda bu tür konferansların, bu tür bilgilendirme faaliyetlerinin gerçek anlamda somut katkıları olacağından, bir üniversite ortamında özellikle katkı sağlayacağından hiç şüphe duymuyoruz. Hatta üniversitemiz olarak bunu daha ileriki bir aşamada bir panel şeklinde tartışmayı da planlıyoruz. Mücahit bey bu değerli konferansıyla bir nevi bunun önünü açmış olacak. Kendisine bu anlamda da teşekkür ediyoruz. Eminim faydalar sağlayacaktır. Geldiğiniz için hepinize teşekkür ediyor, saygılarımı, selamlarımı sunuyorum."

ÇOMÜ Bilim, Sanat ve Spor Etkinlikleri Açılış Töreni

- ***Bu yıl ilki yapılan Bilim, Sanat ve Spor Etkinliklerinin açılış töreni Anafartalar Kampüsü'nde gerçekleşti.***

Mehteran takımının konseri ile başlayan törende Rektör Prof. Dr. Yücel Acer, Rektör Yardımcısı Prof. Dr. Mirza Tokpunar ve beraberindekiler önce öğrencilerin sergiledikleri proje çalışmalarını inceledi ve çalışmalar ile ilgili bilgiler aldı. Açılış konuşmasını gerçekleştiren Rektörlük Beden Eğitimi ve Spor Bölümü Başkanı Okt. Deniz Ünver şunları söyledi: "Üniversitemiz tarihinde ilk defa Bilim, Sanat ve Spor Şenlikleri'ni yapmaktan mutluyuz. Hepinizin emeğine sağlık. Rektörlüğümüze de bu kadar kısa bir sürede bu hazırlıklara tam destek verdiği için çok teşekkür ediyorum. 22 Nisan'da başlattığımız bu etkinliklerde toplam 44 spor müsabakası yapıldı. 2 gün sürecek bu şenlikler sonunda finaller yapılacak ve etkinliklerimizi tamamlamış olacağız. Herkese teşekkür ederim."

Rektör Prof. Dr. Yücel Acer Bilim, Sanat ve Spor Şenliklerinin açılışında bulunmaktan mutlu olduğunu belirterek; "Ülkemizin tarihinde bazen bizi zorlayan ama mutlaka başardığımız mücadele dönemleri olmuştur. Aslında bu yıl biraz da öyle geçiyor. Bizleri savunmak, ülkemizdeki huzuru, güvenliği temin etmek için hayatlarını ortaya koymuş gençlerimiz var. O nedenle üniversitemizde bu sene bir şenlik programı olsun istemedik. Ama yine de terörün bizi, yaptıklarımızı engelleyen bir faktör olmasına da izin vermek istemedik. Bu sebeple Spor, Bilim ve Sanat Etkinlikleri şeklinde bir dönem tasarladık. Bunun için çok emek veren hocalarımız var. Ama işin merkezinde öğrencilerimiz var. Stantları gezdim, daha bu aşamada bunları planlayan, hazırlayan öğrencilerimiz eminim ileride çok daha güzelini yapacaklardır. Daha güzel şeyler göreceğimize eminim. O anlamda büyük bir gurur ve mutluluk duyuyorum. Başta öğrencilerimize ve hocalarımıza çok teşekkür ediyorum" dedi.

ÇOMÜ BESYO Öğrencileri Uluslararası Spor Bilimleri Kongresi'nde

Çanakkale Onsekiz Mart Üniversitesi (ÇOMÜ) Beden Eğitimi ve Spor Yüksekokulu (BESYO) öğrencileri Gaziantep Üniversitesi Mavera Kongre ve Sanat Merkezi Atatürk Kültür Sahnesi'nde gerçekleştirilen '3. Uluslararası Spor Bilimleri Turizm ve Rekreasyon Öğrenci Kongresine' katıldılar.

3 farklı ülkeden 5 uluslararası ve 23 ulusal üniversiteden 300'ün üzerinde bilimsel çalışma ile katılımın sağlandığı, 140 sözel ve 170 kadar poster sunumu yapılan kongreye; ÇOMÜ BESYO öğrencilerinden Sibel Demir 'Okul Öncesi 5 Yaş Grubu Çocuklarda 8 Haftalık Lokomotor Hareket Eğitiminin Motor Gelişimlerine Etkisi', Semra Uçar '7 - 10 Yaş Grubu Çocukların Spor Okullarında Yüzme Branşına Yönelme Nedenleri ve Beklentileri', Uğur Orakçıgölü 'Maddeye Değil Hayata Bağlan', Bayram Karakoca 'Oyun ve Fiziki Etkinliklere Yönelik İdeal Okul Bahçesi' ve Ömer Faruk Bal ise 'Okul öncesi 4-6 Yaş 23 Nisan Çocuk Olimpiyatları' başlıklı projesi ile katıldı.

4. Deney Hayvanları Kullanım Sertifikası Eğitim Programı Gerçekleşti

Çanakkale Onsekiz Mart Üniversitesi (ÇOMÜ) - Hayvan Deneyleri Yerel Etik Kurulu (HADYEK) tarafından düzenlenen 4. Deney Hayvanları Kullanım Sertifika programı Çanakkale Onsekiz Mart Üniversitesi Deneysel Araştırmalar Uygulama ve Araştırma Merkezi (ÇOMÜDAM) merkez binasında gerçekleşti.

ÇOMÜ – HADYEK üyeleri ve araştırmacıların hazır bulunduğu program 40 saati teorik 40 saati uygulama olmak üzere toplam 80 saat süren eğitim programını başarıyla tamamlayan kursiyerlere törenle sertifikaları verildi.

Okul Öncesi Eğitimi Bölümü Öğrencileri Çan'da Eğitime Katkı Sundu

Çanakkale Onsekiz Mart Üniversite si Okul Öncesi Eğitimi Bölümü 3. sınıf öğrencileri, Yrd. Doç. Dr. Haydar Durukan rehberliğinde, Topluma Hizmet Uygulamaları Dersi kapsamında, Çan-Etili Ortaokulu Anasınıfına, Çan

Belediye Başkanlığı ve Truva Seyahat sponsorluğunda iki sınıfın düzenlemesini yaptılar. Çeşitli oyuncaklar, kitaplık, kitaplar, yer halısı, 12 adet yer minderi ve Materyal Geliştirme dersinin gereği Eğitim Fakültesi'nde hazırlanan eğitimsel araçlar ile iki anasınıfının tam donanımı gerçekleştirildi. Ayrıca her iki sınıfın boyama etkinlikleri ile görsel düzenlemesi de yapıldı.

"Hayat Ağacının Renkleri" Resim Sergisi Açıldı

11-15 Mayıs 2016 tarihlerinde düzenlenen Çanakkale Masalcılar Buluşması "Hayat Ağacının Sesleri" etkinlikleri kapsamında; ÇOMÜ Güzel Sanatlar Fakültesi öğretim elemanları Yrd. Doç. Umut Germeç, Öğr. Gör. Şule Günal, Öğr. Gör. Ezgi Yemenicioğlu Negir ve Eğitim Fakültesi öğretim üyesi Yrd. Doç. Serpil Kapar'ın açtığı "Hayat Ağacının Renkleri" sergisinde dört sanatçının çeşitli tekniklerde çalıştıkları ağaç yorumları yer aldı.

ÇOMÜ 19 Mayıs Etkinliklerinde Şehirle Buluştu

● ***19 Mayıs Gençlik ve Spor Bayramı münasebetiyle, Çanakkale Valiliği tarafından şehir merkezi ve kordonda düzenlenen etkinliklere Bilim Sanat ve Spor etkinlikleriyle katkı veren ÇOMÜ, gençlere ve vatandaşlara dönük birçok etkinlik düzenledi.***

Cumhuriyet Meydan'ındaki çelenk koyma törenine katılan Rektör Vekili Prof. Dr. Mirza Tokpunar, Genel Sekreter Sami Yılmaz daha sonra Halk Bahçesinde kurulan ÇOMÜ etkinlik stantlarını ziyaret ederek, öğrencilere başarılar dilediler.

Rektörlük Beden Eğitimi ve Spor Bölüm Başkanı Okt. Deniz Ünver tarafından koordine edilen etkinlikler ile halk bahçesinde ve kordonda gençlerle buluşuldu. Yrd. Doç. Dr. Muzaffer Özdemir ve Okt. Zafer Karadayı tarafından Nara Eğitimi Teknolojilerinin geliştirdiği Artırılmış ve Sanal Gerçeklik Uygulamaları, Eğitim Fakültesi Resim İş Eğitimi Bölümü Öğr. Gör. Dilek Vural'ın öğrencilerinin açtıkları resim sergisi ve workshop uygulamaları, ÇOMÜ Cam ve Seramik Topluluğunun kurduğu seramikçi çarklarında seramik yapımı gençler tarafından yoğun ilgi gördü.

Okt. Ender Ali Uluç ve gönüllü öğrenci gurubu, kordondaki turistlere ve vatandaşlara ÇOMÜ'yü tanıtan broşür ve materyalleri dağıttıktan sonra çeşitli Geleneksel Çocuk oyunlarından oluşan oyunları gençlerle oynayarak tanıttı.

Rektörlük Beden Eğitimi ve Spor Bölümünde sezon boyu çalışmalarına devam eden Capeoira ve Kendo takımlarının dans ve gösterileri Halk Bahçesi ve Kordonda gün boyu sergilendi.

Türk Japon Topluluğunun Geleneksel Japon Dansları ve film kahramanlarının kostümleri ile gösteri yapan ÇOMÜ öğrencileri, gün boyu Çanakkale'de ilgi odağı oldular.

9. Uluslararası İngiliz Dili Eğitimi Araştırma Konferansı

● ***Çanakkale Onsekiz Mart Üniversitesi Eğitim Fakültesi Yabancı Diller Eğitimi – İngiliz Dili Eğitimi Anabilim Dalı tarafından, 9. Uluslararası İngiliz Dili Eğitimi Araştırma Konferansı gerçekleştirildi. UDEAD ve ULEAD işbirliği ile düzenlenen konferansa çok sayıda dil bilimci katıldı.***

Prof. Dr. Yücel Acer

Doç. Dr. Ece Z.Topkaya

Profesör Fred Dervin

Prof. Dr. Dinçay Köksal

130 bildiri, yurtiçi ve yurtdışından katılan 200'e yakın delege ile gerçekleşen konferansta konuşan ÇOMÜ Rektörü Prof. Dr. Yücel Acer şunları söyledi:

"ÇOMÜ'de çok sayıda ulusal ve uluslararası sempozyuma ev sahipliği yapıyor olmak, değerli bilim insanlarını bir araya getirmek, bu çalışmaları yayına çevirebilmek üniversitemiz için büyük bir gurur kaynağı. Bu çalışmalarımızı daha da artırarak bilimsel etkinliklerimize devam edeceğiz. Üniversiteler bu faaliyetlerle gündeme gelmelidir ki diğer kurumlardan farkı olsun, buranın bir bilim yuvası olduğu anlaşılsın. Bugün çok sayıda bilim insanıyla, araştırmacıyla bir araya gelmemizi sağlayan etkinlikleri organize etmek kolay değil. Bu sempozyuma da emek veren çok sayıda hocamız var. Başta Prof. Dr. Dinçay Köksal'a ve tüm ekibine teşekkür ediyorum."

Konferansın açılış konuşmaları Profesör Fred Dervin'in "Multikültürel çalışmalar" sunumuyla devam etti. Farklı disiplinleri bir araya getirerek yabancı dil eğitimi ve öğretimine ilişkin meseleleri farklı alanlarda incelemek, çözüm önerileri üretmek, yeni yollar belirlemek için gerçekleştirilen sempozyuma ilgi büyüktü.

Ziraat Fakültesi Kariyer Günleri

Çanakkale Onsekiz Mart Üniversitesi Ziraat Fakültesi'nin düzenlemiş olduğu Kariyer Günleri gerçekleşti.

Tarım Koop. Genel Başkanı Mehmet Özkurnaz, Çanakkale Ticaret Borsası Başkanı Kaya Üzen ve Ziraat Fakültesi Dekanı Prof. Dr. Mehmet Mendeş tarafından yapılan açılış konuşmalarından sonra Prof. Dr. Kenan Kaynaş'ın oturum başkanlığında yapılan açılış panelinde, Suvla Kilye Firma Sahibi Selim Zafer Ellialtı, Alara Tarım Genel Müdür Vekili Belit Balcı ve TKDK Koordinatörü Ümit Ortan; öğrencilere meslek hayatları boyunca onları bekleyecek zorlukları, şimdiden yapmaları gerekenleri, daha sağlam ve hızlı bir kariyer elde etmek için nelere ihtiyaç duyabilecekleri konusunda bilgilerini ve deneyimlerini paylaştılar.

Yaklaşık 25 firmanın sunumlarıyla katıldığı ve 2 gün boyunca çok yoğun bir öğrenci katılımı ile gerçekleşen kariyer günlerinde Türkiye İş Kurumu ise gerçekleştirdiği eğitimlerin katılımcı öğrencilere katıldıkları eğitimlerin karşılığında birer sertifika verdi.

"Çanakkale Savaşı Sonrası Gaziler" Konulu Konferans Düzenlendi

Çanakkale Sosyal Bilimler Meslek Yüksekokulu Halkla İlişkiler ve Tanıtım Programı tarafından, Çanakkale Siyasal Bilgiler Fakültesi Cemil Meriç Konferans Salonunda Tarihçi - Yazar Ahmet Uslu tarafından verilen "Çanakkale Savaşı Sonrası Gaziler" konulu konferans gerçekleştirildi.

Etkinliğin açılış konuşmasını Çanakkale Sosyal Bilimler Meslek Yüksekokulu Müdürü Yrd. Doç. Dr. Enver Yolcu gerçekleştirdi. Yolcu, Çanakkale Savaşları üzerine birçok konferans düzenlenirken Çanakkale Gazileri hakkında bir ilk olan bu konferansın önemine değindi.

"1915'de omuz omuza savaşıp bugün koyun koyuna yatan gazilerimizi konuşacağız." sözleriyle konferansa başlayan Tarihçi - Yazar Ahmet Uslu, şimdiye kadar hep savaşın anlatıldığın biraz da gazileri konuşmamız gerektiğini ifade etti.

Seddülbahir köyünde müze açan Ahmet Uslu, bu tarz müzeleri Anadolu'da göremiyoruz diyen ziyaretçiler için gezici müze

oluşturduklarını belirtti. Tır ile Anadolu'yu gezerken birçok gazi yakınıyla tanıştıklarını belirten Uslu, gün yüzüne çıkmamış öykülere dokümanlarıyla birlikte ulaştıklarını ve bunu kitap haline dönüştürdüğünü belirtti.

Konferans sırasında birçok gazinin öyküsünü ve videosunu paylaşan Uslu, konferansı soru-cevap bölümüyle sonlandırdı.

"En Büyük Engel Sevgisizliktir" Etkinliği

Engelliler Haftası kapsamında Çanakkale Onsekiz Mart Üniversitesi ve Çanakkale Gençlik Hizmetleri ve Spor İl Müdürlüğü ile birlikte organize edilen "En Büyük Engel Sevgisizliktir" etkinliği BESYO Spor Salonunda gerçekleşti.

Yapılan konuşmaların ardından gerçekleştirilen etkinlik bölümünde Rektör Acer, Rektör Yardımcısı Uzun, Gençlik Hizmetleri ve Spor İl Müdürü Uslu ve diğer katılımcılar tekerlekli sandalye maçında engellilerle birlikte basket maçı yaptılar.

Etkinlikte özel sporcular - BESYO Gönüllüler basketbol maçı, protokolün de yer aldığı tekerlekli sandalye basketbol gösteri maçı ile Goalball gösteri maçı yer aldı.

5. Uluslararası Ornitoloji Kongresi Gerçekleşti

- ***Çanakkale Onsekiz Mart Üniversitesi (ÇOMÜ) ev sahipliğinde Hacettepe Üniversitesi, Akdeniz Üniversitesi ve Mehmet Akif Ersoy Üniversitesi'nin de destekleri ile Uluslararası Ornitoloji Kongresi gerçekleşti.***

Türkiye'nin ve dünyanın değişik ülkelerinde yürütülen onkolojik araştırma sonuçlarının tartışılacağı kongrenin açılışı Trioya Kültür Merkezi'nde gerçekleşti.

Kongrede Fen Edebiyat Fakültesi Biyoloji Bölüm Başkanı Prof. Dr. Bülent Gündüz açılış konuşmasında şunları aktardı: "Bu kongre kuş biliminin, gerek eğitimde ve gerekse araştırmalarda gelişmesinde ayrıca bir önem taşımaktadır. Değişik bölgelerden gelen bilim insanlarının tanışması, birbirlerini dinlemesi ve gelecekle ilgili plan yapmaları açısından stratejik bir öneme sahiptir. Bu sayede ülkelerinin kuşlarla ilgili politik kararlarına etki edebilecek ve ekolojik dengelerinin sürdürülebilirliğinin sağlanması yönünde katkı sağlayacaklardır. Kuş biliminin detaylarıyla inceleneceği bu kongrede bizleri yalnız bırakmayan Üniversitemiz yöneticilerine ve akademisyenlerimize ayrıca teşekkür ediyorum."

Organizasyon Komitesi Başkanı Prof. Dr. Ali Erdoğan ise konuşmasında kongreye 17 ülkeden 124 bilim insanının

107 bilimsel bildiri ile katılacağını söyledi. 40 yılı aşkın bir süredir ornitoloji çalışmaları yürüttüğünü ifade eden 5. Uluslararası Ornitoloji Kongresi Başkanı Prof. Dr. İlhami Kiziroğlu bu alandaki gelişmelerden dolayı mutlu olduğunu ifade etti. Kiziroğlu, Anadolu coğrafyasında kuşlarla iç içe olduğumuzu ama çoğumuzun kuşların isimlerini bile bilmediğini söyledi.

Rektör Prof. Dr. Yücel Acer ise kongrede yaptığı konuşmada şunları aktardı; "Üniversitemizin birçok bilimsel etkinliğe ev sahipliği yaptığını gururla takip ediyor ve destekliyoruz. 5. Uluslararası Ornitoloji Kongresi'nin konusu birçok açıdan özel bir anlam ifade ediyor. Öyle çalışma alanları var ki hepimizin hayatının ayrılmaz bir parçasıyla ilgili olabiliyor. Kuşlar ile ilgili bilimsel çalışmalarda tam olarak bu alanlardan bir tanesi. Doğanın ve bizlerin böyle önemli bir unsurunu bilimsel olarak inceleyip korumaya çalışan hocalarımız gerçekten büyük bir iş başarıyorlar. Bu anlamda katkı sağlayan tüm hocalarımıza, kongre katılımcılarına ve emeği geçen herkese teşekkür ediyorum."

İnfertilite Tedavisinde Güncel Yaklaşımlar ve Ebe/Hemşirenin Rolü Paneli

- ***Çanakkale Onsekiz Mart Üniversitesi İlk Nefes Topluluğu ve Sağlık Yüksekokulu Ebelik Bölümü işbirliği ile Ebelik Haftası etkinlikleri kapsamında 'İnfertilite Tedavisinde Güncel Yaklaşımlar Ve Ebe/Hemşirenin Rolü' konulu panel gerçekleşti.***

Etkinlikte Ebelik Bölüm Başkanı Yrd. Doç. Dr. Ayten Dinç ve Sağlık Yüksekokulu Müdürü Doç. Dr. Gülbu Tanrıverdi açılış konuşmalarını yaptı. Müzik dinletisiyle başlayan etkinlik Ebelik 3. Sınıf öğrencilerinin hazırlamış olduğu "Çocuğum olmuyor " konulu kısa film gösteriminin ardından panelistlerin konuşmaları ile devam etti.

Panelistlerden Biruni Üniversitesi Sağlık Bilimleri Fakültesi Dekanı ve Hemşirelik Bölüm Başkanı Prof.

Dr. Nezihe Kızılkaya Beji "İnfertilite hemşireliğinin tarihsel gelişimi ve rolleri" konusu hakkında bilgiler verdi. İstanbul Üniversitesi Florence Nightingale Hemşirelik Fakültesi Öğretim Üyesi Doç. Dr. İlkay Güngör" İnfertilitede tedavisinde yenilikler" ve İstanbul Üniversitesi Florence Nightingale Hemşirelik Fakültesi Öğretim Üyesi Doç. Dr. Gülay Rathfisch ise "İnfertilitede tamamlayıcı ve alternatif tıp" konularında bilgiler sundular.

4. Ulusal Yabancı Dil Eğitimi Kurultayı Gerçekleşti

● ***Anafartalar Kampüsü Süleyman Demirel Konferans Salonu'nda 4. Ulusal Yabancı Dil Eğitimi Kurultayı yapıldı.***

Çanakkale Onsekiz Mart Üniversitesi (ÇOMÜ) Yabancı Diller Eğitim Bölümü, ULEAD ve UDEAD işbirliği ile düzenlenen kurultayın açılış konuşmalarını sırasıyla Eğitim Fakültesi Dekanı Prof. Dr. Dinçay Köksal, Hacettepe Üniversitesi Öğretim Üyesi Doç. Dr. Arif Sarıçoban ve ÇOMÜ Rektörü Prof. Dr. Yücel Acer yaptı.

Eğitim Fakültesi Dekanı Prof. Dr. Dinçay Köksal konuşmasında şunları söyledi: "Yabancı dil eğitimi ülkemizde önemli bir sorundur. Maalesef çok özel gayretlerin dışında yabancı dil öğrenme – öğretmede başarılı değiliz. İhtiyaç analizi yapılmadan, paydaş görüşleri alınmadan eksik üretilen programların doğal olarak ürünleri de eksik olmaktadır. Bu çerçevede bu kurultayın bu alanda tüm paydaşların sorunlarına ışık tutacak sonuçlar üretmesini beklemekteyiz. İki gün sürecek kurultayda, küçük çalışma grupları ile öğretmen yeterlilikleri, öğretmen programları, akreditasyon uygulamaları, ölçme değerlendirme, materyal geliştirme, öğretim teknolojileri ve öğretmen eğitimi standartları ele alınacaktır. Kalite bir kez elde edilince, sona erecek bir süreç değildir. Kaliteyi elde etmek ve sürdürülebilir kılmak kalite güvencinin esasını teşkil eder. Bu kurultayın sonuçlarının hayırlı olmasını diliyorum".

Hacettepe Üniversitesi Öğretim Üyesi Doç. Dr. Arif Sarıçoban ise kurultayın tarihçesi ile ilgili bilgiler verdi.

"Yabancı Dil Bizim İçin Bir Amaç Değil Şüphesiz Ki Çok Değerli Bir Araç"

Rektör Prof. Dr. Yücel Acer ise kurultayda bulunmaktan büyük mutluluk duyduğunu ifade ederek şunları söyledi:

"İngilizce anadili ya da eğitim dili olmayan bir ülke olarak Türkiye'nin yabancı dilde eğitimi kalite anlamında ciddi bir biçimde arttırması gerekiyor. Zira yabancı dil ve özellikle de İngilizce bizim için bir amaç değil şüphesiz ki çok değerli bir araç. Öğrencilerimizin bu gözle bakması lazım. Bugün dünya dili haline gelmiş olan İngilizceyi biliyor olmak herhangi birisinin elindeki en değerli silahlardan, en değerli araçlardan birisi. İşte bu anlamda gerçekten böyle bir sempozyumun 4.'süne ev sahibi olmak bizim üniversitemiz için büyük bir gurur vesilesi".

Rektör Acer, yabancı dil eğitiminin büyük oranda kişisel çabaya dayandığının da altını çizerek şunları ifade etti: "Yapacağınız kişisel çalışmalar, yabancı dile hayatınızda ne derecede yer ayırdığınız bu anlamda çok önemli. Bu sempozyumda asıl olarak yabancı dil öğretmeyi tartışacak hocalarımız. Acaba ülkemizde yabancı dili daha iyi öğretmenin yöntemleri neler olmalarıdır konusu bence çok önemli. Geçen bir arkadaşımız şaşırarak 'ÇOMÜ Kreş'te yabancı dil öğretmeye mi başladılar?' demişti. Gerçekten öyle, bizim üniversitemiz kampüsünde yer alan ÇOMÜ Kreş'te haftada 2 saat İngilizce eğitim var. Şimdi kreşte öğretmeye başlayıp da üniversiteyi bitiren öğrencilerimizin İngilizcesinin veya yabancı dilinin hala yetersiz olduğunu söylüyorsak ortada çözmemiz gereken bir sorun var demektir. İşte bu sempozyum ve burada bulunan bu alana emek, gönül vermiş hocalarımızın çabaları çok önemli. Onların görüşlerini bir araya getirmek, yaygınlaştırmak, duyurmak Milli Eğitim Bakanlığı da dâhil olmak üzere, YÖK dâhil olmak üzere hepimizin ortak çabası olmalı".Rektör Acer, kurultayın düzenlenmesinde emeği geçen herkese teşekkür ettiğini ifade ederek konuşmasını sonlandırdı.

Sağlık Yüksekokulu Hemşirelik Haftası'nı Kutladı

● ***Çanakkale Onsekiz Mart Üniversitesi (ÇOMÜ) Sağlık Yüksekokulu'nun hemşirelik haftası münasebetiyle; sağlık kurumları ve ÇASEMDER ile ortaklaşa düzenlediği program ÇOMÜ Troia Kültür Merkezi'nde gerçekleştirildi.***

Sağlık Yüksekokulu Müdürü Doç. Dr. Gülbu Tanrıverdi; "Uluslararası Hemşireler Birliğinin 2016 yılı için hemşirelik Teması 'Hemşirelik Değişim için bir güç: Sağlık sisteminin dayanaklığının geliştirilmesi' olarak belirlenmiştir. Hemşirelerin değişim için bir güç olabilmesi için dünyadaki ve ülkemizdeki değişimin farkında olması, yenilikleri takip etmesi, girişimci olması ve yeni yaklaşımlar geliştirmesi gerekmektedir." dedi.

Rektör Prof. Dr. Yücel Acer ise yaptığı konuşmasında hemşirelik kavramını duyduğumuzda hepimizin içinin ısındığını belirtirken "Hemşirelik zor bir meslek. Bu zorluk bence mesaiden, yoğunluktan kaynaklanan bir zorluk değil. Mesai ve yoğunluk anlamında daha zor mesleklerde vardır. Hemşireliği onlardan daha zor yapan yönü sanıyorum; beklentilerin çok yüksek olması. İnsanların kendini en kötü hissettiği anlarda yani hastaneye düştüğü anlarda karşısında en sık gördüğü kişilerin doktorlar olmadığını daha çok hemşireler olduğunu biliyoruz. Bu da hemşirelerden beklentiyi çok yüksek kılıyor. Hemşirelerden her zaman güleryüz, ilgi ve alaka beklenir. Her an ve her şartta, sizin özel hayatınıza ilişkin şartlar ne olursa olsun, günün hangi saati olursa olsun hasta için hiç fark etmez; sizden

her zaman güleryüz beklenir. Bu tabi bu işin en zor tarafı. Hepimiz insanız ve her zaman güler yüzle etrafa bakabilmek mümkün olmayabiliyor. Buna rağmen bunu becermeye çalışmak ve becermek işin en zor ve meşakkatli tarafı. Bu açıdan hemşireler büyük bir desteği, ilgiyi hak ediyor" dedi.

ICN 2016 temasıyla gerçekleştirilen panelin başkanlığını yürüten Prof. Dr. Gülten Özaltın'a günün anısına çiçek ve plaket takdim eden Rektör Prof. Dr. Yücel Acer, panele özellikle öğrencilerin yoğun ilgisi karşısında memnuniyet duyduğunu

ifade etti. Panel başkanlıklarını Prof. Dr. Gülten Özaltın ve Sağlık Yüksekokulu Müdürü Doç. Dr. Gülbu Tanrıverdi'nin yürüttüğü program Yrd. Doç. Dr. Gülnur Akkaya, Yrd. Doç. Dr. Selma Atay, Öğretim Görevlisi Sevda Efil, Uzman Hemşire Handan Alan ve Hemşire Rukiye Tunç'un sunumlarıyla devam etti.

"Eğitimde Yenilikçi Yaklaşımlar " Konulu Konferans Gerçekleşti

● ***Çanakkale Onsekiz Mart Üniversitesi'nde (ÇOMÜ) "Eğitimde Yenilikçi Yaklaşımlar" konulu konferans gerçekleşti. Rektörlük Konferanslar Dizisi kapsamında gerçekleştirilen konferansa Yıldız Teknik Üniversitesi Öğretim Üyesi Doç. Dr. Süleyman Doğan konuşmacı olarak katıldı.***

ÇOMÜ Eğitim Fakültesi Dekanı Prof. Dr. Dinçay Köksal, etkinlikteki konuşmasında; "Yenilikçilik eskiyi atmak olarak algılanıyor. Eğitimde yenilikçi fikirler kadar, eski yöntemler de gerekli görüldüğünde kullanılmalıdır. Zaten her yeni yaklaşım ve yöntem bir öncekinin eksik yönünü tamamlamak için ortaya çıkar" dedi.

Konuşmanın ardından Doç. Dr. Süleyman Doğan , "Eğitimde Yenilikçi Yaklaşımlar "konulu konferans verdi.

Öğrencilerin eğitimi bittiğinde, ailelerin en büyük kaygısının çalışma hayatıyla ilgili belirsizliklerin olduğunu söyleyen Doğan şunları ekledi: "Eğitim sonrası çocuğun kazanacağı para, kaliteli yaşam konusundaki kaygı ve endişeleri; eğitim, bilgi ve kendini geliştirme hususlarını ikinci plana atmaktadır. Maalesef Türkiye'de ve dünyada durum aynı. Eğitim Fakülteleri'nin niteliğini arttırmada en önemli unsur, diğer meslek dallarında olduğu gibi tercih yönünden istekli öğrencilerin sayısını arttırmaktır. Eğitimde yapılan 3 yanlış hususta şöyleydi; yasak, dayak ve korku. Bu 3 değerler dizisi günümüzde değişmeye başladı fakat bu sefer de durum tersine dönüştü. Batıda ise bu değişim kısmen yapıldı. Bizim milli eğitimimiz "iyi vatandaş" yetiştirme önceliklidir, fakat olması gerekli şey iyi insan yetiştirmek olmalıdır."

Kendi Elini Kendi Üreten Fransız, ÇOMÜ'de Öğrencilerle Buluştu

- ***18 yaşında geçirdiği bir kazada elini kaybettikten sonra kendi elini yapmaya karar veren Nicolas Huchet, Ankara'daki TİM İnovasyon Haftası'na konuşmacı olarak katılmasının ardından, Çanakkale Onsekiz Mart Üniversitesi'nde (ÇOMÜ) öğrencilerle buluştu.***

Girişimcilik deneyimlerini ÇOMÜ'lü öğrencilere yaşatmak amacıyla hizmet veren InnoCampus projesi kapsamında ÇOMÜ'ye gelen Nicolas Huchet, öncesinde ÇOMÜ Rektörü Prof. Dr. Yücel Acer'i makamında ziyaret etti, ardından da Mühendislik Fakültesi Turgut Özal Konferans Salonu'nda deneyimlerini öğrencilerle paylaştı.

İletişim Fakültesi Dekanı Prof. Dr. İsmail Tarhan, program öncesinde yaptığı konuşmada, gelişmenin önemli ayaklarından birinin girişimcilik ve inovasyon olduğunu söyleyerek genç beyinlerin girişimcilik fikirlerini paylaşması açısından İnnoCampus'ün Nicolas Huchet'i ÇOMÜ'ye davet etmesinin mutluluk verici olduğunu ifade etti.

Maddi imkânsızlıklar nedeniyle kendi elini üretmeye karar veren Huchet, bilimkurgu filmlerinden esinlendiğini belirterek çalışmaya başladığı bir laboratuvarda sürekli teknolojiyle uğraşan bir grubun içinde bulunduğunu ve bu sayede robotik bir el üretmek için çalışmalara başladığını söyledi.

Bionico Hand adını verdiği tasarımla Roma, Paris, San Francisco ve New York'taki çeşitli tasarım sergilerinde ödüller kazanan Nicolas Huchet, aynı zamanda M.I.T. Üniversitesi 35 yaş altı mucitler yarışmasında da ödül kazandı. Huchet, şimdilerde "My Human Kit" Vakfını kurarak engellilere yönelik açık kaynak ve ekonomik ürünler üretmeyi amaçlıyor.

Türkiye Selçukluları Devleti ve Beyliklerin Kuruluşları Hakkında Yeni Düşünceler Konferansı

Çanakkale Onsekiz Mart Üniversitesi (ÇOMÜ) Fen Edebiyat Fakültesi (FEF) Tarih Bölümü tarafından "Türkiye Selçukluları Devleti ve Beyliklerin Kuruluşları Hakkında Yeni Düşünceler" konulu konferans gerçekleştirildi. Troia Kültür Merkezi'nde gerçekleştirilen ve Yrd. Doç. Dr. Hüseyin Kayhan'ın sunum yaptığı konferansa, akademisyenler ve öğrenciler katıldı.

ÇOMÜ'de 22. Japon Günleri Gerçekleşti

- ***Çanakkale Onsekiz Mart Üniversitesi Türk Japon Dostluğu Topluluğu tarafından düzenlenen Japon Günleri'nin 22.si Anafartalar Kampüsü'nde gerçekleştirildi.***

"Küçük Japonyamız" sloganıyla hazırlanan ve Çanakkale'den Japonya'ya bir kapı aralayan 22. Japonya Günleri, yoğun bir katılımla gerçekleştirildi. Her kesime hitap eden ve Japonya'nın kültürlerini Çanakkale ile buluşturan Japonya Günleri'nde, Kendo (Japon Kılıç Teknikleri), Origami (Kağıt Katlama Sanatı), Sadou (Japon çayı töreni), Shodo (Japon Kaligrafisi Sergisi), Japon yemekleri, film-anime gösterilerinin yer aldığı yaklaşık 15'e yakın etkinlik yer aldı.

Etkinlikler sırasında dağıtılan Japonya'nın geleneksel yemeği 'Kara - age' ve bu yıl bölüm öğrencileri tarafından hazırlanarak ikinci sayısı çıkarılan Manga dergisi 'Mangaman 2' büyük beğeni topladı.

Renkli gösterilerin gerçekleştirildiği Japonya Günleri'ne öğrencilerin ilgisi yoğundu.

TÜB Lisansüstü Öğrenci Kongresi Açılış Töreni

- ***Trakya Üniversiteler Birliği'nin (TÜB) birincisini organize ettiği Lisansüstü Öğrenci Kongresi'nin açılış töreni Troia Kültür Merkezi'nde gerçekleştirildi.***

Açılış konuşmasını TÜB Lisansüstü Öğrenci Kongresi Düzenleme Kurulu Sorumlusu Prof. Dr. Levent Genç yaptı. Prof. Dr. Levent Genç konuşmasında şunları söyledi: "101 yıl önce barış için savaşan bu ülkenin evlatlarının torunları insanlık için çalışan, bilim üreten gruplar haline gelmiştir. Bu bizim onur ve gurur kaynağımız olmuştur. Bugün bu onur ve gururu sizlerle paylaşıyoruz".

Trakya Üniversiteler Birliği Sekreteri Prof. Dr. Fatih Konukçu ise TÜB ve TÜB'ün faaliyetleri hakkında bilgi vererek lisansüstü çalışmaların önemine değindi.

Rektör Prof. Dr. Yücel Acer ise konuşmasında TÜB'ün getirdiği işbirliği çalışmalarının önemine değinerek şunları söyledi:

"Trakya Üniversiteler Birliği'ni ciddi anlamda önemsiyoruz"

"Üniversitemiz hem kendi içinde yer alan fakülteler, yüksekokullar, bölümler ile hem de Türkiye'deki ve uluslararası alandaki üniversitelerle işbirliği yapmak zorunda. Zira bilim gerçekten çok farklı

yaklaşımları, bakış açılarını gerektirir. Bir üniversitenin kendi içine kapanması kendini büyük oranda geri bırakması anlamına gelir. Bu anlamda Trakya Üniversiteler Birliği'ni ciddi anlamda önemsiyoruz. Akademik işbirliğimiz gittikçe çeşitleniyor".

Lisansüstü programların yükseköğretimin önemli bir unsuru olduğuna dikkat çeken Prof. Dr. Yücel Acer; "Hem master hem de doktora eğitiminin yükseköğretimde ciddi bir anlamı var. Yüksek lisans her şeyden önce bir üniversite mezununa bir bilimsel araştırma nasıl yapılırı öğreten bir süreç. Şüphesiz ki biz yüksek lisanstan ciddi bilimsel çalışmalar beklemeyiz. Yüksek lisans yapan öğrenciler değerli, bilimsel değeri yüksek bilgiler, düşünceler ortaya koyarlar" şeklinde konuştu.

Vali Hamza Erkal ise konuşmasında lisansüstü eğitim yapmanın önemine değinerek öğrencilerin lisansüstü eğitim alırken kendi teorilerini oluşturabilmesi, literatüre yeni katkılar yapılabilmesi gerektiğini kaydetti.

Elseiver'den ÇOMÜ'nün Bilimsel Performans Analizi

- ***"Çanakkale Onsekiz Mart Üniversitesi Bilimsel Çıktıları, Performans Analizi, İşbirliği Fırsatları ve Uluslararası Dergilerde Yayın Yapma Semineri" Ziraat Fakültesi Konferans Salonu'nda gerçekleştirildi.***

ÇOMÜ Kütüphanesi ve Elsevier işbirliği ile gerçekleşen toplantıda ÇOMÜ'nün bilimsel performans analizi ile ilgili bilgiler verildi. Seminerde ayrıca, Çanakkale Onsekiz Mart Üniversitesi bilimsel çıktıları ile Türkiye'nin ve Türkiye'deki üniversitelerin bilimsel çıktıları ve ulusal-uluslararası işbirliği olanakları değerlendirildi, bilimsel politika yönetimi konularında nitelikli bir diyalog için bir ortam yaratmak adına neler yapılabileceği tartışıldı.

Deniz Teknolojileri MYO'dan Uluslararası İşbirliği

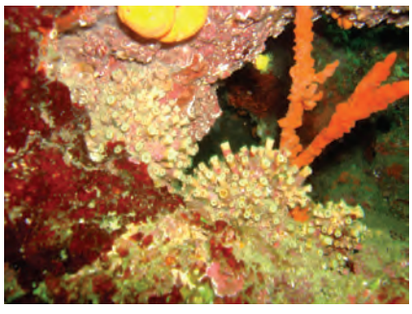

- ***Çanakkale Onsekiz Mart Üniversitesi Deniz Teknolojileri Meslek Yüksekokulu Öğretim Üyesi Yrd. Doç. Dr. Barış Özalp'in girişimleri ile İtalya'nın Politecnica Delle Marche Üniversitesi ile ikili işbirliği anlaşması imzalandı.***

Denizel biyoçeşitlilik ve bentik habitatlar (sert mercan, gorgon, sünger, koralijen) konusunda gerçekleştirdiği üstün nitelikli sualtı araştırmaları ile bilinen Yaşam Bilimleri ve Çevre Departmanı, ÇOMÜ Deniz Teknolojileri Meslek Yüksekokulu ve ÇOMÜ Deniz Bilimleri ve Teknolojisi Fakültesi, Temel Bilimler Bölümü, Deniz Biyolojisi ABD ile işbirliği antlaşması yaptı. Yurtdışı destekli uluslararası proje, arazi çalışması destekli denizel canlı gözlemleri, bilimsel dalış ve ROV, HROV, AUV destekli derin su araştırmalarına ilişkin önemli çalışmalar gerçekleştirmeyi hedeflemektedir.

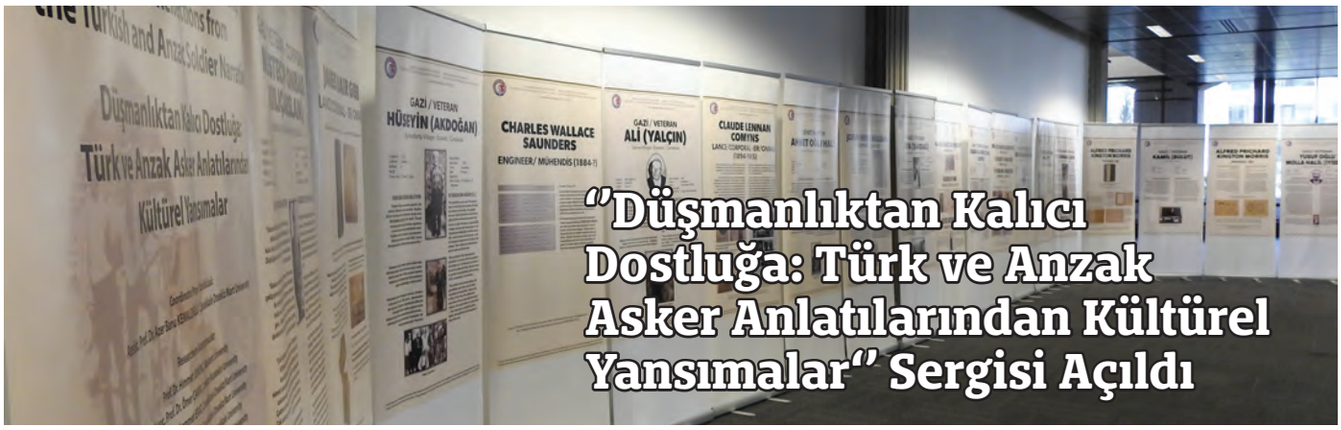

"Düşmanlıktan Kalıcı Dostluğa: Türk ve Anzak Asker Anlatılarından Kültürel Yansımalar" Sergisi Açıldı

● ***Çanakkale Kara Savaşlarının başlamasının 101. yılında Anzak Şafak Ayini ve Anma törenleri sonrasında Avustralya'nın Çanakkale Konsolosu Nicholas Sergi "Teşekkür Resepsiyonu" verdi.***

Nikolas Sergi resepsiyonda yaptığı konuşmada Anzak törenleri sırasında konsolosluğa destek veren tüm Çanakkale kurum ve kuruluşlarına teşekkür etti. Sergi, konsolosluk görev süresinin kısa süre sonra biteceğini belirtti ve Çanakkale'den ayrılacağı için duyduğu üzüntüyü dile getirdi.

Konuşmanın ardından Gelibolu Anma Kulübü Türkiye Temsilcisi Niyazı Adalı, Nikolas Sergi'ye yaptığı hizmetlerden dolayı bir plaket takdim etti.

Avustralya, Yeni Zelanda'dan temsilcilerin ve Çanakkale Vali Yardımcısı Bekir Sıtkı Dağ'ın da birer konuşma yaptığı resepsiyonda üniversitemiz öğretim üyelerinin yürütücü ve araştırmacı oldukları bir projenin sergisinin de açılışı yapıldı. Fen-Edebiyat Fakültesi İngiliz Dili ve Edebiyatı Bölümü öğretim üyesi Dr. Azer Banu Kemaloğlu yürütücülüğünü yaptığı TUBİTAK projesinin "Düşmanlıktan Kalıcı Dostluğa: Türk ve Anzak Asker Anlatılarından Kültürel Yansımalar" sergisi ile ilgili İngilizce ve Türkçe olmak üzere kısa birer tanıtım konuşması yaptı.

"Mehmet Akif Ersoy ve Çanakkale Edebiyatı" Konferansı

Çanakkale Onsekiz Mart Üniversitesi'nde (ÇOMÜ) " Mehmet Akif Ersoy ve Çanakkale Edebiyatı " konulu konferans düzenlendi. Rektörlük Konferanslar Dizisi kapsamında Troia Kültür Merkezi'nde gerçekleştirilen konferansa D. Mehmet Doğan konuşmacı olarak katıldı.

Konferans öncesi ÇOMÜ Rektörü Prof. Dr. Yücel Acer bir konuşma yaptı. Konuşmanın ardından D. Mehmet Doğan, "Mehmet Akif ve Çanakkale Edebiyatı" hakkında konferans verdi.

Arkeoloji Toplantılarının Üçüncüsü Prof. Dr. Sevim Buluç Anısına

● ***Çanakkale Onsekiz Mart Üniversitesi (ÇOMÜ) Fen Edebiyat Fakültesi (FEF) Arkeoloji Bölümü'nün düzenlediği Arkeoloji Araştırmaları Toplantısı'nın üçüncüsü gerçekleştirildi.***

Programda merhum Prof. Dr. Sevim Buluç'un hayatından kesitlerin yer aldığı video sunumu gerçekleştirildi. Dekan Prof. Dr. Hüsnü Baysal yaptığı konuşmada; "22 yıl geçti. Kendisiyle yaklaşık 1 yıl çalıştım. Neşeli ve etrafındakilere ışık saçan, akademisyenler için elinden geleni yapan yapıdaydı. Bizlerin hakkını sonuna kadar savunuyordu. Elim bir trafik kazasında aramızdan ayrıldı. Kendisini rahmetle ve minnetle anıyoruz. Ruhu şad olsun" dedi.

Rektör Yardımcısı Prof. Dr. Ahmet Erdem toplantıda yaptığı konuşmada; "Sevim Hocamızla tanışamadık ama herkes arkasında bıraktığı eserle tanınır. Hocamız güzel bir eser bırakmış. İşte karşımızda duruyor, capcanlı bir arkeoloji bölümü. Onları her zaman çalışkanlıklarıyla, başarılarıyla tanıyoruz. Sevim Hocamızı bir kez daha şükranla anıyorum, toplantının başarılı geçmesini temenni ediyorum" dedi.

Rektör Acer 23 Nisan Törenlerine Katıldı

● ***Çanakkale Onsekiz Mart Üniversitesi Rektörü Prof. Dr. Yücel Acer, 23 Nisan Ulusal Egemenlik ve Çocuk Bayramı nedeniyle Cumhuriyet Meydanı'nda düzenlenen törenlere katıldı.***

Saygı duruşu ve İstiklal Marşı'yla başlayan programda İl Milli Eğitim Müdürü Zülküf Memiş, Atatürk büstüne çelenk koydu, günün anlam ve önemini belirten bir konuşma yaptı. Tören çocukların günün anlam ve önemini belirten şiirler okumalarıyla sona erdi.

Törenin ardından ÇOMÜ Rektörü Prof. Dr. Yücel Acer makamını temsili olarak Doğa Koleji Öğrencisi Çınar Yiğit'e bıraktı.

ÇOMÜ Kreş, 23 Nisanı Coşkuyla Kutladı

ÇOMÜ Kreş, tüm yaş gruplarıyla birlikte 23 Nisanı coşkuyla kutladı. 5 yaş grupları, giydikleri farklı ülke kostümleriyle ezberledikleri şiir ve şarkılarını izleyicileriyle paylaştılar.

ÇOMÜ'de 23 Nisan Çocuk Olimpiyatları

● ***23 Nisan Ulusal Egemenlik ve Çocuk Bayramı münasebetiyle, Çanakkale Onsekiz Mart Üniversitesi (ÇOMÜ) Beden Eğitimi ve Spor Yüksek Okulu'nda (BESYO) "Çocuk Olimpiyatları" düzenlendi.***

BESYO Müdürü Yrd. Doç. Dr. Necati Cerrahoğlu programda yaptığı konuşmada şunları söyledi: "Batıdaki büyük üniversitelere baktığımızda 14 ile 16 yaş arasındaki gençlerin üniversiteyi bitirdiğini görüyoruz. Ana sınıfından itibaren başlayan eğitimle zeki öğrenciler seçiliyor. Bu sebepten, biz de çocukların iyi yetişmesi ve güzel bir gelecek sunabilmek adına çalışmalar yapıyoruz.".

ÇOMÜ Rektörü Prof. Dr. Yücel Acer de yaptığı konuşmada şunları söyledi: "Saygıdeğer hocalarım, çok sevgili minikler ve kıymetli aileleri; bugün ÇOMÜ Rektörü olarak, bu kadar küçük yaşta çocuklarımızın spor etkinliği açılışında bulunmaktan büyük mutluluk duyuyorum. Bir devlet çok sayıda başarılı sporcu yetiştirirse kendisini başarılı kabul eder. Ben de çocuklarımıza baktığımda, ülkemizi temsil edecek başarılı sporcuları görüyorum. Bu organizasyonu yapan hocalarımıza, sporcularımıza teşekkür ediyorum. Başta, BESYO Yönetimi ve Kreş Yönetimi olmak üzere, çocuklarımıza başarılar diliyor, ailelerini tebrik ediyorum. Hepinizi saygıyla sevgiyle selamlıyorum."

ÇOMÜ BESYO'dan Kordonda Çocuk Olimpiyatları

23 Nisan Ulusal Egemenlik Çocuk Bayramı kapsamında Gençlik Hizmetleri Spor İl Müdürlüğü himayesinde Beden Eğitimi Spor Yüksek Okulu tarafından organize edilen Çocuk Olimpiyatları gerçekleştirildi.

Çocuk Olimpiyatları kapsamında Çanakkale kordonunda gerçekleştirilen etkinliğe 2500-3000'e yakın öğrenci ile 60' a yakın gönüllü öğrenci katıldı.

"Karesioğulları Devri Çanakkale'si - Yeni Araştırmalar" Paneli

Çanakkale Onsekiz Mart Üniversitesi (ÇOMÜ) Fen Edebiyat Fakültesi Tarih Bölümü tarafından düzenlenen "Karesioğulları Devri Çanakkale'si Hakkında Yeni Araştırmalar" konulu panel gerçekleştirildi.

ÇOMÜ'de Prof. Dr. Recep Kaymakcan Konferansı

Akademisyen Prof. Dr. Recep Kaymakcan, Çanakkale Onsekiz Mart Üniversitesi (ÇOMÜ) Troia Kültür Merkezinde, "Gençlik ve Değerler "konulu konferans verdi.

ÇOMÜ'de Kazım Erten Konferansı Gerçekleşti

Araştırmacı–Yazar Kazım Erten'in konuk olduğu, "İslam Medeniyeti Perspektifinde İzmir'de Çok Kültürlü ve Çoğulcu Yaşam" konulu konferans gerçekleşti.

Araştırmacı–Yazar Kazım Erten tarafından hazırlanan belgeselin izlenmesinin ardından kısa bir konuşma yapan Erten, Çanakkale'de olmaktan ve İzmir'i burada anlatma imkânı verilmesinden dolayı ÇOMÜ yönetimine teşekkür etti. Ardından İzmir ve Çanakkale'nin ortak yönleri olduğunu ve her iki ilin tarihte büyük önem taşıdığını ifade etti. Program, soru cevap bölümüyle sona erdi.

Verimli Ders Çalışma ve Motivasyon Konferansı

Çanakkale Onsekiz Mart Üniversitesi(ÇOMÜ) Ezine Meslek Yüksek Okulu'nda "Verimli Ders Çalışma ve Motivasyon" konulu konferans düzenlendi. Eğitim Fakültesi İlköğretim Bölümü Bölüm Başkanı Doç. Dr. Çavuş Şahin tarafından verilen konferansta verimli ders çalışma yöntemleri detaylandırılarak öğrencilere aktarılırken, motivasyon teknikleri ve dikkat dağıtan unsurlar ile nasıl başa çıkılabileceği örnekleriyle anlatıldı.

Türk Tarihinde Kadının Yeri ve Önemi Konferansı

Ezine Meslek Yüksekokulu'nda Öğr. Gör. Nurşen Gökkuş tarafından "Türk Tarihinde Kadının Yeri ve Önemi" adlı konferans düzenlendi.

Konferansta Öğr. Gör. Nurşen Gökkuş Türk tarihinde kadının rolünü ve hangi dönemlerde Türk devletlerinin başında görev aldıklarını örnekler vererek açıkladı.

II. Biyoloji Günleri

- ***Çanakkale Onsekiz Mart Üniversitesi Fen Edebiyat Fakültesi Biyoloji Bölümü'nün düzenlediği "II. Biyoloji Günleri" gerçekleşti.***

Etkinliğin açılış konuşmalarını Biyoloji Bölüm Başkanı Prof. Dr. Bülent Gündüz ile Fen Edebiyat Fakültesi Dekanı Prof. Dr. Hüsnü Baysal yaptı.

Prof. Dr. Gündüz, her yıl 16 Nisanda Biyologlar Günü'nün kutlandığını hatırlatarak herkesin Biyologlar Günü'nü kutladı. Fizik, Kimya, Astronomi, Biyoloji bilimlerinin birbirinden ayrılmayacak bilimler olduğunu belirten Prof. Dr. Gündüz; "Temel bilimleri güçlü olan ülkeler bu ortamın yöneticileridir. Aktörleri de seçerler, oyuncuları da seçerler, senaryoyu da yazarlar. Temel bilimlere önem vermeyen ülkeler ise bu filmi seyretmekle yetinirler" dedi.

Fen Edebiyat Fakültesi Dekanı Prof. Dr. Hüsnü Baysal ise II. Biyoloji Günlerinin düzenlenmesinde emeği geçen herkese teşekkür etti.

Açılış konuşmalarının ardından Hacettepe Üniversitesi'nden emekli Prof. Dr. Ali Demirsoy'un sunumuna geçildi. Prof. Dr. Demirsoy kısaca özgeçmişini anlattıktan sonra "Renklerin Ahengi-Madde'nin Evrimi" başlıklı bir sunum gerçekleştirdi.

'Anne Baba Okulu' Seminer Programı

ÇOMÜ Kreş'de Psikolojik Danışmanlık ve Rehberlik biriminin katkılarıyla 'Anne Baba Okulu' seminer programı gerçekleştirildi. Seminere; Uzman Psikolog Serdar Topal' Çocuklarda Empati Kavramının Gelişimi', Çocuk Sağlığı ve Hastalıkları Anabilim Dalı Başkanı Doç. Dr. Naci Topaloğlu 'Okul Öncesi Çocuklarda Görülen Hastalıklar ve Beslenme', Yrd. Doç. Dr. Fatma Kurt 'Evde Yaşanacak Kazalar ve Alınacak Önlemler', Rehberlik ve Psikolojik Danışman Uzman Cumhur Çırnaz 'Süper Anne Baba Olmak', Pedagog Hakan Şahintürk 'Çocukta Disiplin Ödül Mü Ceza Mı?' konuları hakkında ÇOMÜ Kreş velilerine, öğretmenlerine ve personeline bilgiler aktardılar.

ÇOMÜ Personeline EBYS Eğitimi

Çanakkale Onsekiz Mart Üniversitesi (ÇOMÜ) Personel Daire Başkanlığı Hizmet içi Eğitim Birimi tarafından Elektronik Belge Yönetim Sistemi (EBYS) eğitimi gerçekleştirildi.

ÇOMÜ İlahiyat Fakültesi İÇDAŞ Kongre Merkezi'nde düzenlenen eğitimde, Genel Sekreter Yardımcısı Ayhan Monus bir konuşma yaparken, EBYS Koordinatörü Okutman Cumali Yaşar, Sosyal Bilimler MYO Öğr. Gör. Cumhur Erdönmez, Aslı Kızılkaya ve Taner Çelik; EBYS'de sık yapılan hatalar ile ilgili uygulamalı eğitim verdiler.

Azerbaycan Milletvekili Pashayeva, ÇOMÜ'de Konferans Verdi

ÇOMÜ Kültürel Bağ Topluluğu'nun davetlisi olarak Çanakkale'ye gelen Azerbaycan Milletvekili Ganira Pashayeva, Çanakkale Onsekiz Mart Üniversitesi'nde konferans verdi.

Milletvekili Ganira Pashayeva konferansta yaptığı konuşmada; "Türk - İslam coğrafyası geçmişten günümüze büyük acılar yaşamıştır, bunların üstesinden gelebilmek için dünyanın her yerinde yaşayan Türklerin birlik olması gerekir" dedi.

Türk vatandaşlarının 'Türk' kimliğine sahip çıkmaları gerektiğini sözlerine ekleyen Pashayeva; "Türkiye güçlenirse güçlü olunacağını" söyledi. Türk coğrafyasında yaşanan olaylar karşısında gençlerden twitter aracılığıyla Avrupalı milletvekillerine ulaşmalarını istedi.

Yenice MYO' da GMKA Tarafından Proje Hazırlama Eğitimi

Yenice Meslek Yüksekokulu'nda, Güney Marmara Kalkınma Ajansı'nın mali destek programları için 3 gün süren proje hazırlama eğitimi verildi.

Güney Marmara Kalkınma Ajansı (GMKA) tarafından, Balıkesir ve Çanakkale'nin yer aldığı Güney Marmara bölgesinde projecilik kültürünün geliştirilmesi ve proje yazma kapasitesinin iyileştirilmesi amacıyla düzenlenen ''Proje Döngüsü Eğitimi'', Çanakkale Onsekiz Mart Üniversitesi (ÇOMÜ) personeli ile Yenice ve diğer ilçelerdeki resmi - özel kurum ve kuruluş çalışanlarının katılımıyla gerçekleştirildi.

GMKA uzmanları tarafından katılımcılara proje kavramı, sorun analizi ve uygulaması, hedef analizi, strateji analizi ve uygulaması, mantıksal çerçeve-müdahale mantığı sütunu, başvuru formu ve bütçe hazırlanması konularında eğitimler verildi.

İşletmeci Gözüyle Lâpseki'de Tarım ve Tarım Eğitimi Paneli

Doç. Dr. Gıyasettin Çiçek moderatörlüğünde "İşletmeci Gözüyle Lâpseki'de Tarım ve Tarım Eğitimi" Paneli gerçekleşti. Panele Lâpseki Ziraat Odası Başkanı İsmail Sevim, Ziraat Mühendisi Osman Okay, Özerler Soğuk Hava Tesisleri adına Halil Özer ve Lâpseki MYO Müdürü Yrd. Doç. Dr. Engin Gür katıldı.

Sporda Fair Play Konulu Sempozyum Gerçekleştirildi

Türkiye Milli Olimpiyat Komitesi'nce Gençlik ve Spor Bakanlığı himayesinde, Sporda Fair Play konulu sempozyum gerçekleştirildi.

ÇOMÜ'de Akademik İstişare Toplantısı Yapıldı

● ***Çanakkale Onsekiz Mart Üniversitesi (ÇOMÜ) Akademik İstişare Toplantısı, Senato Salonunda gerçekleşti.***

Rektör Prof. Dr. Yücel Acer toplantı ile ilgili şunları ifade etti; "Böyle bir toplantıyı hem dekanlarımızla, enstitü müdürlerimizle hem de yüksekokul müdürlerimizle yapmayı planladık. Amacımız bazı şeylerin geç olmadan muhasebesini yapmaktır. Şüphesiz ki muhasebe yapmadan eksiği ve fazlayı görmemiz mümkün olmaz. Bu toplantı, akademik yılın sonunda bir değerlendirme yapacağımız, düşündüklerimizi hem eksiklikler anlamında hem de iyi gidenler anlamında söyleyebileceğimiz bir toplantı olacak. Bu bağlamda çok faydalı olacağını düşünüyoruz.

Daha önce dekanlarımızla, sizlerle ve müdürlerle bir toplantı yapmıştık. Bundan sonrasında da bunu bir gelenek ve oturmuş bir sistem haline getirmemiz lazım. Çünkü dekanlarımızın, müdürlerimizin görüşleri gerçekten bizim için çok önemli. Neyi eksik yapıyoruz, neyi fazla yapıyoruz, neyi doğru, neyi yanlış yapıyoruz bunu ortaya koymak için başka etkili bir yöntem olamaz."

Toplantıda, Prof. Dr. Yücel Acer, bir yılın değerlendirmesini içeren bir sunum yaparak; bölüm çeşitliliğinin sağlanması, akademisyen sayısının artırılması, Tıp Fakültesi'nin gelişimi, Diş Hekimliği Fakültesi'nin kurulması, uzun yıllardır açık olan fakat öğrenci alımı yapmayan bölümlerin aktif hale getirilmesi, yabancı uyruklu öğrenci kontenjanının artırılması, çeşitli kurumlarla yapılan işbirlikleri, Elektronik Belge Yönetim Sistemine geçilmesi, Öğrenci Bilgi Sistemi'nin yenilenmesi, Spor Sanat ve Bilim Şenliği ile Rektörlük Konferanslar Dizisinin gerçekleştirilmesi, University Ranking by Academic Performance (URAP) Araştırma Laboratuvarı'nın sıralamasında ÇOMÜ'nün 21 basamak yükselerek Türkiye'deki üniversiteler arasında 34. sıraya yerleşmesi, mekânsal gelişime bağlı olarak çeşitli projelerin gerçekleştirilmesi, Proje Koordinasyon Merkezi bünyesinde gerçekleştirilen çeşitli projeler ile birlikte ÇOMÜ'de proje kültürünün yerleşmeye başlaması gibi konularda bilgiler verdi.

Rektör Acer'in sunumunun ardından, Fakülte Dekanları, Enstitü Müdürleri, Yüksekokul ve Meslek Yüksekokulu Müdürleri, birimlerine yönelik, bir yılın faaliyetlerini içeren sunumlar gerçekleştirdiler.

ÇOMÜ ÇABA Yıl Sonu Etkinliği Düzenlendi

Çanakkale Onsekiz Mart Üniversitesi ÇABAÇAM Çok Amaçlı Erken Çocukluk Eğitimi Merkezi'nde öğrenim gören çocuklar ile birlikte hazırlanan 'Rüzgarın Keşfi' isimli yıl sonu etkinliği gerçekleştirildi.

Çanakkale Emniyet Müdürü Figen Özden'in, Kepez Belediye Meclis Üyesi Yüksel Özdemir'in, ÇABAÇAM'da eğitim alan çocukların, ailelerinin, ÇABAÇAM'ın gönüllü eğitmenlerinin, ÇABA Çanakkale ailesinin ve Üniversitemizin çeşitli birimlerinde görev yapan öğretim elemanlarının katılımıyla gerçekleştirilen etkinliğin sonunda ÇABAÇAM'da eğitim alan çocuklara ve gönüllü eğitmenlik yapan öğretmen adaylarına, Topluma Hizmet Uygulamaları dersi kapsamında katkı sağlayan lisans öğrencilerine, Aile Eğitimi ve Eğitimci Eğitimi Seminerleri ile destek sağlayan kişi ve kuruluşlara, ÇABA Çanakkale ailesine teşekkür belgeleri takdim edildi.

Sosyal Bilimler MYO'da Proje ve Yıl Sonu Etkinlikleri

Çanakkale Sosyal Bilimler Meslek Yüksekokulu bünyesinde Bilimsel Araştırma Projeleri Koordinasyon Birimi tarafından desteklenen "Sanal İşletme Uygulaması Alt Yapı Projesi"nin tanıtım toplantısı gerçekleştirildi.

Etkinlikle açılış konuşmasını, proje yürütücüsü Yrd. Doç. Dr. Feyza Dereköy gerçekleştirdi. Dereköy, Çanakkale Sosyal Bilimler Meslek Yüksekokulu bünyesinde öğrencilerin edinmiş oldukları teorik bilgileri uygulamaya dökebilmelerine olanak tanıyan hayali bir işletme kurduklarını belirtti. Toplamda satın alma, üretim, muhasebe-finans, pazarlama ve insan kaynakları olmak üzere 5 departmanı bulunan ve bu departmanlarda 18 idari personelin çalıştığı ÇASBİL isimli sanal işletme projesinin hayata geçirilmesinde birçok yazılım firmasını incelediklerini, bunlardan Akınsoft'u tercih ederek, söz konusu yazılım firmasının desteği ile projeyi gerçekleştirdiklerini açıkladı.

Proje araştırmacısı Yrd. Doç. Dr. Sena Erden Ayhün ise; proje ile ülke ekonomisine katkıda bulunacak, alanında uzman ve nitelikli insan kaynağı ihtiyacının karşılanmasında uygulamalı eğitimin önemine değinerek, Türkiye'de faaliyette bulunan üniversiteler içerisinde sanal işletme mantığıyla kurulan ilk proje olduğuna dikkat çekti.

Çanakkale Sosyal Bilimler Meslek Yüksekokulu Müdürü Yrd. Doç. Dr. Enver Yolcu, meslek tecrübesini öğrenim sırasında alabilmenin zorluklarından bahsederken, Sanal İşletme Projesi'nin öğrencilerin uygulama alanında katacağı değere dikkat çekti.

Ayvacık MYO'da Konferans

Ayvacık Meslek Yüksekokulu Konferans Salonun'da, Çanakkale İl Kültür ve Turizm Müdürü Kemal Dokuz tarafından "Çanakkale'nin Tarihi ve Kültürel Değerleri" konulu konferans verildi. Kemal Dokuz, Çanakkale'nin turizm istatistikleri, yörede uygulanan ve uygulanabilecek turizm türleri ve turizm potansiyeli hakkında bilgiler verdi.

Biga Uygulamalı Bilimler Yüksekokulu'nda Lojistik Zirvesi

Biga Uygulamalı Bilimler Yüksekokulu, Uluslararası Lojistik Topluluğu'nun düzenlediği Lojistik Zirvesi gerçekleştirildi. Zirveye, lojistik ve uluslararası ticaret alanına ilişkin çok sayıda sektör temsilcisi katıldığı organizasyonda, uluslararası ticaretin, lojistiğin ülkemizde ve dünyadaki önemi ve demir, hava, karayolu lojistiğinin gelişimi ve geleceğine ilişkin uzman görüşleri paylaşıldı.

Eğitimde Sanal ve Artırılmış Gerçeklik Kullanımı Konferansı

"Eğitimde Sanal ve Artırılmış Gerçeklik Kullanımı" Konferansı Yrd. Doç. Dr. Muzaffer Özdemir tarafından gerçekleştirildi. Teknolojinin güncel durumu ve geleceğinin tartışıldığı konferansta ayrıca sanal ve artırılmış gerçekliğin eğitimde kullanımına değinildi.

Yenice MYO'da "Gençlik ve Değerler"Konulu Konferans

Yenice MYO'da "Gençlik ve Değerler" konulu konferans düzenlendi. Yenice Meslek Yüksekokulu Kültür Sanat Topluluğu ve Ensar Vakfı işbirliği ile Doç. Dr. Sayın Salih Zeki Genç'in katılımı ile gerçekleşen "Gençlik ve Değerler" konulu konferans düzenlendi.

Konferansta Doç. Dr. Salih Zeki Genç, değer ve değerlerin birey ve toplum için önemi, mütevazilik, hoşgörü, saygı, sevgi, yardımseverlik gibi meziyetlerin bireylerde ve dolayısıyla toplumlarda hem öğrenilmiş, hem de hayata geçirilmiş olmasının gerekliliği, ayni zamanda değer eğitimine daha fazla önem verilerek bu değerlerin uygulanması noktasında gençleri manevi hayatla birlikte geleceğe hazırlanması konularında önemli bilgiler verdi

''III. Geleneksel ''Siz Hayal Edin Biz Gerçekleştirelim Proje Etkinliği'' ve ''Hayatımız Reklam'' Afiş Sergisi

Çanakkale Sosyal Bilimler Meslek Yüksekokulu Halkla İlişkiler ve Tanıtım Programı tarafından, ''III. Geleneksel ''Siz Hayal Edin Biz Gerçekleştirelim'' proje etkinliği ve ''Hayatımız Reklam'' afiş sergisi etkinliği gerçekleştirildi.

Etkinlikte açılış konuşmasını Çanakkale Sosyal Bilimler Meslek Yüksekokulu Müdürü Yrd. Doç. Dr. Enver Yolcu gerçekleştirdi. Yolcu, hayal etmenin projelere başlamak için ilk adım olduğunu fakat önemli olanın hayalleri gerçekliğe dönüştürmek olduğunu söyledi.

Toplam 7 tane sosyal sorumluluk proje sunumunun yer aldığı etkinlikle;

''Çanakkale Savaşı Sonrası Gaziler'' projesi ile Çanakkale Gazileri hakkında konferans düzenlenerek, gazilerin bilinmeyen öyküleri hedef kitleye aktardı. ''Konuşan Kitaplar'' projesi ile görme engelli vatandaşlarımız için kitaplar seslendirildi.

''Kedi Evi'' projesi ile 2 adet kedi evi ve 200 adet sokak hayvanlarına mama dağıtımı yapıldı.

''Gülmek Sana Yakışıyor'' projesi ile ise down sendromlu ve otizmli çocuklar ile dostluk maçı gerçekleştirerek çeşitli etkinliklerle onların eğlenmeleri sağlandı.

''Yaşlanmayan Anılar'' projesiyle Altın Yıllar Yaşam Merkezinde yaşlılara Yaşar Kemal'den hikâye dinletisi ve ardından söyleşi gerçekleştirilerek mutlu saatler geçirildi.

''Bir Bağış Bir Hayat'' projesinde öğrenciler kan bağışı hakkında bilinçlendirilerek Kızılay desteği ile öğrencilerden 60 ünite kan toplanıldı.

Son olarak ''Konuşan Eller'' projesi ile Çanakkale Kısa Film Festival yarışmasında dereceye giren Sonsuza Kadar Dumlupınar filmi işaret diliyle işitme engelli vatandaşlarımıza aktarıldı.

Sosyal sorumluluk proje sunumları sonrası ''Hayatımız Reklam'' Afiş Sergisi gerçekleştirildi.

Tarih Öncesi Dönemlerden Günümüze Yenice

Fen Edebiyat Fakültesi Tarih Bölümü Öğretim üyesi Doç. Dr. Reyhan Körpe'nin konuşmacı olarak katıldığı ''Tarih Öncesi Dönemlerden Günümüze Yenice'' konulu seminer düzenlendi.

Seminerde Doç. Dr. Reyhan Körpe, yapılan arkeolojik incelemelerde bulunan Yenice ve çevresinde neolitik çağdan itibaren başlayarak kalkolitik çağ, bronz çağa ait yerleşim alanları hakkında aydınlatıcı bilgiler verdi. Ayrıca Yenice'nin yer aldığı bölgede bulunan Asar tepesi, Sazak Kale Tepe, Çalköy Kale Tepe hakkında bilgi vererek bu alanlarda çanak, çömlek gibi aletlere ve sur duvarları kalıntılara rastladıklarına değindi.

Tekstil Sektörünün Durumu Tartışıldı

Öğr. Gör. Sinem Gök tarafından, Tekstil Teknolojisi Bölümü öğrencilerine yönelik ''Tekstil Sektörünün Günümüzdeki Durumu'' konulu seminer düzenlendi.

Seminere konuşmacı olarak katılan Marmara Üniversitesi Teknoloji Fakültesi Tekstil Mühendisliği Bölümü Öğretim üyesi Yrd. Doç. Dr. Mahmut Kayar, öğrencilerimize Tekstil sanayi ve günümüzdeki durumu, tekstil sektöründe yer edinme yolları ve çalışma koşullarını anlattı. Ayrıca dikey geçiş sınavı ile Tekstil Mühendisliği'ne geçmenin ve lisans mezunu olmanın öğrenciye sağlayacağı avantajlar hakkında yararlı bilgiler verdi.

İletişim ve Protokol Kuralları Semineri Düzenlendi

"İletişim ve Protokol Kuralları" ile ilgili seminer düzenlendi. Seminere konuşmacı olarak katılan Çanakkale Sosyal Bilimler Meslek Yüksekokulu Müdür Yardımcısı Öğr. Gör. Cumhur Erdönmez, İletişim ve Protokol Kuralları çerçevesinde yöneticilerin bilmesi ve dikkat etmesi gereken davranış şekilleri, kamusal ve sosyal alanlarda protokol ve adab-ı muaşeret kuralları ile bu kapsamda ast üst arasındaki ilişki ve davranış şekilleri, görgü, nezaket, incelik tanışma –tanıştırma, sunuş, hitap şekillerine yönelik bilgiler verdi.

Türkçe e-Kitap Veritabanı (Hiperkitap) Eğitim Semineri

Kütüphane ve Dokümantasyon Daire Başkanlığı bünyesinde "Türkçe e-Kitap Veritabanı (Hiperkitap) Eğitim Semineri" düzenlendi. ÇOMÜ koleksiyonunda yer alan basılı kitaplar, aboneliği bulunan 100'den fazla veritabanı ve 3.000.000'dan fazla elektronik yayın (kitap, dergi, tez ve gazete) ile kullanıcılara verilen kütüphanecilik hizmetleri hakkındaki konuşmanın ardından, bu kapsamda Türkçe e-kitap veritabanı (Hiperkitap) kullanımı ile ilgili öğrencilere eğitici bilgiler verildi.

İş Arama Becerileri ve Özgeçmiş Hazırlama Teknikleri

"İş Arama Becerileri ve Özgeçmiş Hazırlama Teknikleri" konulu seminer düzenlendi. İŞKUR İl Müdürlüğün'den İş Meslek Danışmanı Salih Ersoy, İŞKUR'un faaliyet konuları hakkında bilgi vermesinin ardından iş arama süreci, CV hazırlama teknikleri, iş görüşmesi ve mülakat öncesi hazırlık konularında önemli bilgileri öğrencilerle paylaştı. Ayrıca İŞKUR tarafından yürütülen İşbaşı Eğitim Programı'nın iş arayanlar ve işverenler açısından önemi ve sağladığı yararlar hakkında da bilgiler verdi.

Batı Trakya Bölgesi'nde Yaşayan Türk Öğrencilere Yönelik Proje Değerlendirme Toplantısı Yapıldı

Çanakkale Onsekiz Mart Üniversitesi TÖMER (Türkçe Öğretimi Araştırma ve Uygulama Merkezi) Müdürü Doç. Dr. Abdullah Şahin'in koordinatörlüğünde yürütülen "Batı Trakya'da Yaşan Türk Öğrencilere Yönelik Uzaktan Öğretim Ders Destek Sistemi Projesi" ekibi iftar programda bir araya geldi. Programın devamında değerlendirme toplantısı yapıldı.

Çalışmanın bir proje olmaktan çıktığını adeta Batı Trakya'da 1200 öğrencili bir okul açtıklarını ifade eden Doç. Dr. Abdullah Şahin, bu projede görev alanlara gösterdikleri özverilerden dolayı teşekkür belgesi takdim etti. STK temsilcilerinin de düşüncelerini aktardıkları toplantıda; projenin suda bir damla olarak başladığını ama kısa zamanda kat ettiği başarıya bakıldığında bu damlanın büyüyerek devam ettiğini ifade ettiler. Konuşmalarda, projeye destek veren ÇOMÜ yönetimine, YTB'ye, Batı Trakya'da görevli bulunan Dışişlerine, Batı Trakya STK'larına teşekkür edildi.

Projeyle ilgili konuşan yetkililer şunları aktardı: "Gelecek dönem genişletilerek devam edecek olan projede, haftada 37 saat ders ve rehberlik hizmeti verilmekte, ilkokuldan liseye kadar verilen derslere katılan 1200 öğrenci bulunmaktadır. Yunanistan'daki azınlık eğitim ve öğretim süresinin 152 gün olduğu düşünüldüğünde, uzaktan öğretim yoluyla bir dönemde 20 haftalık ders programı, projenin büyüklüğünün bir göstergesi olmuştur."

Çocuk Kulübü Şenliği Yapıldı

Çanakkale Onsekiz Mart Üniversitesi Eğitim Fakültesi Anafartalar Yerleşkesin' de bulunan Çocuk Kulübü'nde Çocuk Kulübü Şenliği yapıldı. Şiirler okunan ve müzik etkinlikleri yapılan program sonunda, kısmi zamanlı statüde görev yapan kulüp öğretmenlerine teşekkür belgeleri verildi.

Geleneksel Türk Sanatları Bölümü Sergisi Açıldı

● ***Çanakkale Onsekiz Mart Üniversitesi Güzel Sanatlar Fakültesi (GSF) Geleneksel Türk Sanatları Bölümü 4. sınıf öğrencilerinin eserlerinden oluşan mezuniyet sergisi Devlet Güzel Sanatlar Galerisi'nde açıldı.***

ÇOMÜ yöneticileri olarak sanata ve sanatçıya değer verdiklerini belirten ÇOMÜ Rektör Yardımcısı Prof. Dr. Mirza Tokpunar sergi açılışında şunları söyledi;

"Geçmişten Beslenip Geleceğe Yöneliyoruz"

"Sanatın geçmişi varsa gelenekseldir. Köklü sanattır. Bizler, geçmişe önem veren bununla birlikte geleceğe yönelen bir anlayışa sahibiz. Bu serginin açılışını yaptığım için kendimi şanslı hissediyorum ve birbirinden değerli bu eserleri üretenlerle gurur duyuyor, eser sahiplerini takdir ediyorum. Sanatımızı, sanata değer veren sanatçılarımızı ve akademisyenlerimizi her zaman destekleyeceğiz. Çalışma standartlarını yükseltmek için çalışıyoruz. Sanata gönül verenlerin daha rahat ortamlarda eserler üretebilmelerini istiyoruz. Bu sergilerin üniversite tarafından açılması bizleri ümitlendiriyor. Sergide emeği geçenlere sonsuz teşekkürlerimi iletiyorum."

Geleneksel Türk Sanatları Mezuniyet Sergisi'nde konuşan GSF Öğr. Gör. Mustafa Hoşnut ise yaptığı konuşmada geleneksel sanatların tarihi sürecine değinerek; "Türk İslam Medeniyetinin insanlık tarihi için çok önemli bir yer tuttuğunu biliyoruz. İnsanlık tarihi içeresinde bu kadar kıymetli bir yer tutan sanatımıza Türk Milleti olarak sahip çıkmaya ve onu yaşatmaya çalışıyoruz. Bu sergi de bizim çabalarımızdan bir tanesi. Sergide çok sayıda eser var. Bu serginin oluşmasına katkı sunan mezunlarımızı tebrik ediyorum" dedi.

Öğrencilerin yaptığı geleneksel motifler ve renklerle bezenmiş eserler sergilenmesinin yanı sıra satışa da sunuldu ve mezun öğrencilerin eserleri davetliler tarafından satın alındı. Öğrenciler, eserlerinin beğenilmiş ve satılmış olmasından dolayı mutluluk duyduklarını ifade ettiler.

Necati Şaşmaz ÇOMÜ'lü Öğrencilerle Buluştu

Oyuncu Necati Şaşmaz, Cahit Kayaoğlu, Defne Samyeli, Erhan Ufak, Ertuğrul Şakar ve Televizyon Programcısı Bekir Develi, Çanakkale Onsekiz Mart Üniversitesi (ÇOMÜ) Genç Liderler Topluluğu ve AK Parti Grup Başkanvekili Av. Bülent Turan'ın destekleriyle İÇDAŞ Kongre Merkezi'nde Kariyer Günleri'nde öğrencilerle buluştu.

Etkinlikte açılış konuşmasını AK Parti Grup Başkanvekili ve Çanakkale Milletvekili Av. Bülent Turan yaptı. Turan, yaptığı konuşmada, "Geçen sene tam bu tarihlerde, bu saatlerde Milli Takımımızın kıymetli oyuncularıyla Kariyer Günleri'ni başlatmıştık. Bugün sinemamızın tabiri caizse milli futbolcularıyla birlikteyiz. Çanakkalemize kıymet katan hangi etkinlik varsa; markamızı kuvvetlendiren çaba varsa destek olmak Çanakkale'nin evladı olarak bizim hepimizin görevidir diye düşünüyorum" dedi.

Daha sonra Kurtlar Vadisi Pusu dizisinin başrol oyuncusu Necati Şaşmaz, kariyer sürecini anlattı. O günlerden bu yana çok sorunlar yaşadığını belirten Şaşmaz, "Hala sıkıntılarımız bitmedi. Hala günümüzde sıkıntılar olmakta. Yıllar önce mafya sıkıntısı vardı. Mafyayla mücadele ettik. Kurtlar Vadisi Türkiye'de abisi olmadan, sokaklarda iş yapamaz durumlarından bugün demokrasinin olduğu daha huzurlu bir yere geldik. Artık günümüzde dış mihrakların parmakları itelemeleriyle bazı şeyler olmakta. Bizi birbirimize düşürüp, bu ülkeyi bölme çabasında olduklarını artık herkes fark ediyor. Biz bölünmeyeceğiz. İnşallah bölünmeyiz. Kurtlar Vadisi yıllarca bu milli çizgide devam etti" diye konuştu.

Yüksek Öğretim Kalite Güvencesi Yönetmeliği Toplantısı

- ***"Yüksek Öğretim Kalite Güvencesi Yönetmeliği" toplantısı gerçekleştirildi.***

Yükseköğretim kurumlarının eğitim-öğretim, araştırma faaliyetleri ve idari hizmetlerinin, iç ve dış kalite güvencesi ve akreditasyon süreçlerinden oluşan "Yüksek Öğretim Kalite Güvencesi Yönetmeliği" toplantısında ÇOMÜ Kalite Komisyonu tarafından hazırlanan üniversite iç değerlendirme raporu ve kalite güvencesi yönetmeliği konusunda bilgi verildi.

Prof.Dr. Süha Özden; "Yüksek Öğretim Kalite Güvencesi Yönetmeliği ve Süreci" başlıklı sunumunda; kalite güvencesi yönetmeliğinin tarihçesi, amacı ve kapsamı, kurum iç değerlendirme raporu hakkında bilgiler, kalite güvencesi çalışmaları kapsamında neler yapıldığı, akademik ve idari birimlerin dış değerlendirme sürecine hazırlıklarını nasıl yapacağı, akreditasyona hazırlık çalışmaları için usül ve yöntemler ile yapılması gereken işler, araştırma laboratuvarlarının akreditasyon (tescil) çalışmaları için yapacakları işlere dair detaylı bilgiler aktardı. Prof. Dr. Süha Özden katılımcılardan, Yüksek Öğretim Kalite Kurulu tarafından tüm üniversitelerden kalite komisyonlarını ve kalite yönergelerini oluşturmalarını ve 1 Temmuz 2016 tarihine kadar her yıl yeniden düzenlenecek olan bir "İç (Öz) Değerlendirme Raporu" hazırlayarak YÖK Kalite Kuruluna sunmalarını talep etti. Prof. Dr. Özden kalite sürecinin YÖK tarafından

yetkilendirilmiş dış değerlendirmeciler tarafından üniversiteler ziyaret edilerek gerçekleştirileceğini belirtti.

"Amacımız Kaliteyi Artırmak"

Toplantıda bir konuşma yapan Rektör Prof. Dr. Yücel Acer:

"Yönetime geldiğimiz günden beri amacımız kaliteyi artırmak. Kaliteyi artırmanın ilk basamağı da sürekli olarak kaliteden bahsetmekten geçiyor. Bu komisyonun çalışmalarında başta Prof. Dr. Süha Özden ve birçok birim temsilcimizin emeği var ve emek vermeye de devam edecekler. Bu konuda emeği geçen herkese teşekkür ediyorum. Üniversitede gündem olması gereken şeylerin konuşulmasını başardığımız için mutluluk duyuyorum. Bir kuruma olması gereken davranışları yerleştirirsen, doğru alışkanlıklarla, başarılı bir çalışma süreci gerçekleşir. Biz bunu birlikte başardık. Çalışmalar ve raporlamalarla ilgili çok net bilgiler verildi, hepimiz üzerimize düşen akredite ve raporlama çalışmalarını komisyona vaktinde teslim etmeliyiz. Bu süreci ne kadar hızlı gerçekleştirirsek istediğimiz yere daha çabuk varırız" diyerek üniversitenin son bir yıldaki başarılarına değindi.

Hemşirelik Öğrencilerinden Hizmet Dolu Bir Dönem Daha

Sağlık Yüksekokulu Hemşirelik Bölümü son sınıf öğrencileri Halk Sağlığı Hemşireliği dersinin uygulamaları kapsamında dersin sorumlu öğretim üyesi Doç. Dr. Gülbu Tanrıverdi koordinatörlüğünde Öğr. Gör. Seyran Serbest, Arş. Gör. Melike Yalçın Gürsoy ve kurumlardan görevlendirilen Hemşire Canan Coşan, Hemşire Ulviye Çalıdağ, Nuray Korkutan, Hemşire Ünzile Gülten Erol ve Sadegül Hasanova'nın desteği ile 2015-2016 Eğitim-Öğretim yılında Çanakkale il merkezinde yaklaşık 180 aileye ev ziyareti gerçekleştirdiler.

Toplamda her bir aileye dört kez olmak üzere yaklaşık 720 ev ziyareti gerçekleştiren Hemşirelik Bölümü öğrencileri gebe, lohusa, yeni doğan, bebek, çocuk, kronik hasta, özürlü, kronik hasta ve yaşlılara ev ortamında sağlık eğitimi, danışmanlık, rehberlik, vaka yönetimi, uygulama ve izlem yaptılar. Ailelere gebelik süreci, doğuma hazırlık, lohusa bakımı, emzirme, yeni doğan bakımı, banyosu, bebek masajı, ek besinlere geçiş, aile planlaması yöntemleri, menopozda görülen yakınlarla baş etme, tuvalet eğitimi, bütün yaşlara yönelik sağlıklı beslenme, kanserde erken tanı, kronik hastalıkların tedavisine uyum süreci, sağlıklı yaşam biçim davranışları, madde kullanımı ve birçok konuda bireysel ve grup sağlık eğitimleri gerçekleştirmişlerdir.

57. Alay Sancağı Devir Teslim Töreni Yapıldı

Çanakkale Zaferi'nin 101. yılı etkinlikleri kapsamında, Gençlik ve Spor Bakanlığı'nca düzenlenen "57. Alay Vefa Yürüyüşü" yapılarak 57. Alay Sancağı düzenlenen tören ile Çanakkale Onsekiz Mart Üniversitesi'ne (ÇOMÜ) teslim edildi.

Gençlik ve Spor Bakanı Akif Çağatay Kılıç ve binlerce gencin katılımıyla Kocadere köyü kamp alanından başlayan yürüyüş Conkbayırı'nda sona erdi. Conkbayırı'nda düzenlenen tören ile 57. Alay Sancağı ÇOMÜ'ye verildi. Sancak, ÇOMÜ adına ÇOMÜ Rektörü Prof. Dr. Yücel Acer'e teslim edildi.

Çocuk Üniversitesi Projesi, Fotoğrafçılık Dersleri İle Son Buldu

Çanakkale Özel İsmail Kaymak Eğitim Kurumlarının hazırladığı ve Çanakkale Onsekiz Mart Üniversitesi Çanakkale Sosyal Bilimler Meslek Yüksekokulu, Fotoğrafçılık ve Kameramanlık Programının da içerisinde yer aldığı Çocuk Üniversitesi Projesi, minik öğrencilerin fotoğraf dersi almaları ile son buldu.

Projenin Fotoğrafçılık ve Kameramanlık Programı ile gerçekleştirilen kısmında ilk olarak; Özel İsmail Kaymak Koleji'nin Meşe ve Çınar Sınıfı'nın 24 Hazirandaki Fotoğraf Sergisini gezmesi, sergide fotoğrafları bulunan Fotoğrafçılık ve Kameramanlık Programı öğrencilerine sorular yöneltmeleri, her öğrencinin favori fotoğraflarını seçmesi, ardından Fotoğrafçılık ve Kameramanlık Programı öğrencilerinin çektiği filmleri izlemeleri şeklinde gerçekleşti. Projenin ikinci aşamasında ise; 31 Mayıs'ta Öğr. Gör. Aykan Özener ve Öğr. Gör. Meral Açıkgöz tarafından dersleri ilgiyle izleyen minik fotoğrafçılara fotoğrafın tarihi ve temel fotoğraf çekim teknikleri anlatıldı.

Yrd. Doç. Umut Germeç'in Yönetiminde 5. Kazı Resim Çalıştayı

Çanakkale Onsekiz Mart Üniversitesi Güzel Sanatlar Fakültesi, Resim Bölümü Öğretim Üyesi Yrd. Doç. Umut Germeç üniversitelerarası sanat eğitiminde bilgi ve deneyim paylaşımı temel gerekçesiyle Doğu Akdeniz Üniversitesi'nde, Kıbrıslı sanatçı ve eğitimci Ayhatun Ateşin tarafından bu yıl 5.'si düzenlenen "Gravür Günleri" ne atölye yönetimi için davetli olarak katıldı.

Doğu Akdeniz Üniversitesi (DAÜ) öğrencileri, öğretim üyeleri ve davetli sanatçıların katılımıyla DAÜ Aktivite Merkezinde, Yrd. Doç. Umut Germeç'in yönetiminde kazı resim çalıştayı yapıldı.

5.si gerçekleştirilen Gravür Günleri'nde üretilen eserler "Mağusa Gravürleri " ismiyle DAÜ Koleksiyonuna girecek ve bir kitapta toplanacak.

Ceyhun Yılmaz ÇOMÜ'deydi

Komedyen, oyuncu, radyo ve televizyon yapımcısı Ceyhun Yılmaz, Çanakkale Onsekiz Mart Üniversitesi İletişim Fakültesi Radyosu Radyo TON'un davetlisi olarak geldiği Çanakkale'de "Sosyal Medya Nasıl Kullanılmaz?" konulu bir söyleşi gerçekleştirdi.

ÇOMÜ'de Fakülte ve Bölüm Adı Değişiklikleri

Bölüm Adı Değişikliği

Çanakkale Onsekiz Mart Üniversitesi (ÇOMÜ)'nün Güzel Sanatlar Fakültesi bünyesinde yer alan Seramik Bölümü'nün adı Seramik ve Cam Bölümü olarak değiştirilmiştir.

YÖK'ün Yükseköğretim Yürütme Kurulu Toplantısı'nda incelenerek kabul edilen değişiklik 2016-2017 eğitim öğretim yılından itibaren uygulanmak üzere mevcut öğrencilerin statülerinin korunması şartıyla uygun görüldü.

Çanakkale İİBF, Siyasal Bilgiler Fakültesi Oldu

ÇOMÜ İktisadi ve İdari Bilimler Fakültesi (İİBF); 08 Nisan 2016 Cuma günü Resmi Gazete'de yayınlanan karara göre 2016/8555 sayılı Bakanlar Kurulu Kararı ile "Siyasal Bilgiler Fakültesi" oldu.

Rektör Acer: "Siyasal Bilgiler Fakültesi ÇOMÜ'ye Büyük Bir Değer Katmış Oldu"

ÇOMÜ İİBF; 08 Nisan 2016 Cuma günü Resmi Gazete'de yayınlanan karara göre 2016/8555 sayılı Bakanlar Kurulu Kararı ile "Siyasal Bilgiler Fakültesi" oldu.

ÇOMÜ Rektörü Prof. Dr. Yücel Acer konu ile ilgili yaptığı açıklamada şunları ifade etti: "Üniversitemizin Biga'da kurulmuş İktisadi İdari Bilimler Fakültesi vardı. Bu fakülte 1994 yılında eğitim, öğretim hayatına başlamıştı. Yani üniversitemiz kurulduktan 2 yıl sonra. Ben de uzun süre bu fakültede kadrosu bulunmuş ve çalışmış bir öğretim üyesiyim. 1994'te İktisadi İdari Bilimler Fakültesi Biga'da eğitim öğretime başladıktan sonra ciddi bir gelişme gösterdi. Öğrenci sayısı arttı. Hoca sayısı arttı. Ben 2000 yılında İngiltere'den dönüp fakültede fiilen göreve başladığımda, hoca sayısı oldukça azdı ama herkes ciddi bir özveriyle çalıştı. İkinci öğretim yapan bir fakülte oldu. Bu ilerlemeler sonucunda aslında kendi içinde çok önemli bir noktaya gelmiş oldu.

"İsmi de, prestiji de, içeriği de farklı bir fakülte olsun istedik"

Bu isim Türkiye'de bir prestiji, kaliteyi ifade ediyor. Bizim üniversitemiz sadece bu bölümlere sahip 9 devlet üniversitesinden biri olmuş oldu. Bir kere bu isimli bir fakülteye sahip olunmuş olması Çanakkale Onsekiz Mart Üniversitesi'ne büyük bir değer katmış oldu. Çanakkale Onsekiz Mart Üniversitesi yeni açılan üniversiteler içerisinde bu fakülteye sahip olan sadece 3 üniversiteden biri olmuş oldu. Bundan sonra biz bu fakülteyi içeriğine yakışır bir şekilde doldurmaya çalışacağız. Başlangıçta yüzde 30 İngilizce eğitim yapılıyor olacak ama ileride yüzde 100 İngilizce eğitim yapılıyor olacak. Fakülte sadece 4 bölüme sahip olacak. Bunlardan Siyaset Bilimi ve Kamu Yönetimi Bölümü ile İktisat Bölümü zaten öğrencisi olan bölümler. Bu iki bölümün yaklaşık 390 civarında öğrencisi var. Bu iki bölüme ek olarak Uluslararası İlişkiler Bölümü'ne ve İşletme Bölümü'ne öğrenci alacağız. Bu bölümlerin tamamı İngilizce eğitim veren bölümler olma yolunda ilerleyecek. Buraya kazandıracağımız hocalar kalitesine özellikle dikkat ettiğimiz hocalar olacak.

Ezine MYO Yerleşkesine "Ezine Yahya Çavuş Yerleşkesi" Adı Verildi

Yakınçağlar Türk tarihinin en önemli zaferlerinden biri olan Çanakkale Zaferi'ni gerçekleştiren binlerce Mehmetçik'ten birisi olan Ezineli Yahya Çavuş'un adı Ezine Meslek Yüksekokulu'nun bulunduğu yerleşkeye verildi. Çanakkale'de bulunan Çanakkale Onsekiz Mart Üniversitemizin, büyük kahraman Ezineli Yahya Çavuş'un memleketi Ezine'de bulunan Ezine Meslek Yüksekokulu Yerleşkesi'nin

adının, günümüz ve gelecek nesillere güzel bir örnek olması, bu okulda okuyan gençlere içeriği kadar daha ilk girişten itibaren adıyla da, milli bir şuur aşılamaya başlaması başta olmak üzere, yerel halkın okula olan duygusal bağının kuvvetlenmesi bağlamında "Ezine Yahya Çavuş Yerleşkesi" olarak değiştirilmesine Çanakkale Onsekiz Mart Üniversitesi senatosu tarafından oybirliği ile karar verildi.

ÇOMÜ, ABD'de "Türkiye Günü" Düzenledi

● ***Çanakkale Onsekiz Mart Üniversitesi'nin ve Türkiye Eğitim Araştırmaları Birliği'nin (EAB) düzenleyici kuruluşlar arasında yer aldığı, 75 ülkeden 2200 akademisyenin katılımı ile Illinois Üniversitesinde gerçekleştirilen "Twelfth International Congress of Qualitative Inquiry" adlı kongre çerçevesinde, EAB, ÇOMÜ, Hacettepe Üniversitesi ve Çanakkale Düşünce Platformu işbirliğinde Türkiye Günü düzenlendi.***

Türkiye Eğitim Araştırmaları Birliği Başkanı ve ÇOMÜ Rektör Danışmanı Doç. Dr. Mustafa Yunus Eryaman'ın koordinatörlüğünde Dünyanın En İyi İlk 50 Üniversitesi arasında gösterilen Illinois Üniversitesinde gerçekleştirilen etkinlik büyük ilgi gördü.

ÇOMÜ Yönetimi, University of California Los Angeles'ta ve Başkonsoloslukta Temaslarda Bulundu

ÇOMÜ Yönetimi, Çanakkale Valisi Hamza Erkal ve Hacettepe Üniversitesi öğretim üyelerinden oluşan bir heyetle birlikte University of California Los Angeles'ta bulunan "The National Center for Research on Evaluation, Standards, and Student Testing (CRESST)" adlı araştırma merkezini ziyaret ederek, ikili işbirliği ve ortak proje çalışmaları konularında fikir alışverişinde bulundular. Times Higher Education tarafından dünyanın en iyi 16. üniversitesi olarak gösterilen University of California Los Angeles'ta yapılan görüşmeler sonrasında Türkiye Cumhuriyeti Los Angeles Başkonsolosu Gülru Gezer tarafından Başkonsoloslukta ağırlandılar.

EBYS ÇOMÜ'ye Hız Kattı

● ***Elektronik Belge Yönetim Sistemi'ne (EBYS) geçilen 4 Ocak 2016 tarihinden bu yana Çanakkale Onsekiz Mart Üniversitesi'nde yapılan yazışmalar sonucunda sistem üzerinden 125 bini kurum içi olmak üzere yaklaşık 170 bin evrak üretildi.***

9700 kilometrekarelik alana yayılmış olan ÇOMÜ'de zaman açısından ve maddi açıdan oldukça büyük tasarruf sağlanmasına imkân sunan EBYS ile ÇOMÜ'de saatte 550 evrak üretiliyor.

Dilekçe modülünün 15 Haziran 2016 tarihinden itibaren aktif olmasıyla birlikte kağıt ve zamandan tasarruflar sağlanmaya devam edileceğini belirten EBYS Koordinatörlüğü yetkilileri, Kayıtlı Elektronik Posta (KEP) sisteminin yaygınlaşması sonucu kurumlar arası gönderilen evrakların da elektronik ortamda çoğalmaya başlayacağını ifade etti. Yetkililer, KEP sistemiyle kurum içinde ödenen kargo ve posta masraflarından da tasarruf edildiğini ve ilerleyen günlerde tasarruf rakamlarının daha da artacağını belirtti.

1200 personele elektronik imza alındığı ÇOMÜ'de, Belgenet sistemi üzerinde mobil imza ve elektronik imza seçenekleri de sunulmakta olup e-devlet üzerinde tek kurum olarak belge doğrulama sistemi aktif edildi.

EBYS kullanımıyla, kurum faaliyetleri ve iş yapış hızında ciddi bir artış gözlenmesinin yanı sıra verimliliğin artması, güvenliğin bilişim teknolojileriyle sağlanarak bilgi yönetimine katkı sunulması ve maliyetin düşmesi gibi pek çok konuda kuruma artı değer kazandırıldı.

ÇOMÜ Teknopark Şirketi THDSoft Türkiye'nin En İyi Akademik Dergi Yönetim Sistemini Geliştirdi

ÇOMÜ Teknopark Şirketi bünyesinde faaliyet gösteren, Çanakkale Onsekiz Mart Üniversitesi (ÇOMÜ) Akademik Veri ve Yönetim Sistemi Sorumlusu, Okutman Cumali Yaşar ve THDSoft firması tarafından AR-GE çalışması yürüten Akademik Dergi Yönetim Sistemi projesi tamamlandı. Daha önce Türkiye'nin en profesyonel Kongre Yönetim ve Karar Destek Sistemini geliştiren ve son bir yılda onlarca kongre ile 55.000 akademisyene hizmet verip 1 milyonun üzerinde ziyaret sayısına ulaşan yazılıma sahip firmanın yeni

projesi de kısa zamanda önemli bir başarı elde etti. Özellikle eğitim alanında ulusal ve uluslararası sayılı dergilere hizmet veren firmanın hedefinin ulusal ve uluslararası çaptaki tüm önemli dergilere hizmet verebilmek olduğu bildirildi.

Uluslararası alanda kabul görmüş önemli yazılımlar incelenerek geliştirilen ve birçok yeni özelliği ile alanın hâkim yazılımlarından daha üstün hale gelen sistem ile akademik dergiciliğin kuralı olan tüm iş akışları en basite indirgenerek, süreçler kolaylaştırıldı ve daha etkili yönetim imkânı sunuldu.

Kalkınma Bakanlığı Bürokratları ve Uzmanları ÇOMÜ'deydi

- ***Kalkınma Bakanlığı bürokrat ve uzmanları Çanakkale Onsekiz Mart Üniversitesi'ni ziyaret etti.***

Ziyarete, Kalkınma Bakanlığı Kurumsal Gelişim ve Eğitim Daire Başkanı Burcu Miraç Dıraor, Milli Eğitim Daire Başkanı Rıdvan Kurtipek, Planlama Uzmanları Mustafa Alparslan, Özcan Türkoğlu, Fatih Yıldırım ve çok sayıda planlama uzman yardımcısı katıldı.

Bakanlıkta göreve yeni başlayan uzman yardımcıları, Marmara Bölgesi saha ziyareti kapsamında ÇOMÜ'deki çalışmalar hakkında bilgi aldılar. Heyet, ÇOBİLTUM'u ziyaret ederek laboratuvarda gerçekleşen çalışmalar, yapılan analizler, cihazlar ve cihazların kullanımı hakkında alanlarında uzman ÇOMÜ akademik ve idari personellerinden bilgi aldı.

5 Yaş Öğrencileri ÇOMÜ Kreş'ten Mezun Oldu

ÇOMÜ Kreş 5 yaş öğrencileri, mezuniyet gösterilerini ailelerine sundular. Çocukların fotoğraflarından oluşan slayt gösterimiyle başlayan program da, öğrencilerin yılsonu için hazırladıkları gösteriler sergilendi. İlkokula başlamadan önceki son eğitimlerini ÇOMÜ Kreşte tamamlayan minik öğrenciler, diplomalarını aldıktan sonra kep atma töreni gerçekleşti.

Odessa National Mechnickov Üniversitesi ile Anlaşma İmzalandı

- ***Çanakkale Onsekiz Mart Üniversitesi Rektörü Prof. Dr. Yücel Acer ve Ukrayna Odessa National Mechnickov Üniversitesi Rektörü Prof. Dr. Igor Nicolaevich Koval, iki üniversite arasındaki ilişkileri geliştirmek üzere anlaşma imzaladılar.***

Bu anlaşma ile iki üniversitenin öğretim elemanları ve öğrencilerinin karşılıklı olarak değişimine ve akademik faaliyetlerine katkı sağlanacak.

İmzalanan anlaşmanın yanında Rektör Prof. Dr. Yücel Acer tanıklığında Ukrayna Odessa National Mechnickov Üniversitesi Rektörü Prof. Dr. Igor Nicolaevich Koval ile Uluslararası Sosyal Bilimler Araştırma Derneği Başkanı Doç. Dr. Hasan Arslan, önümüzdeki dönemde Odessa'da konferans düzenleme anlaşması imzaladılar.

Gelibolu Tarihi Alan Başkanlığı - ÇOMÜ İşbirliği Protokolü

- ***Çanakkale Onsekiz Mart Üniversitesi ile Çanakkale Savaşları ve Gelibolu Tarihi Alan Başkanlığı arasında işbirliği protokolü imzalandı.***

Rektörlük makamında gerçekleşen protokolde Prof. Dr. Yücel Acer, Çanakkale Savaşları ve Gelibolu Tarihi Alan Başkanlığı ile yaptıkları işbirliğinden büyük mutluluk duyduğunu ve protokolün çok önemli olduğunu belirterek şunları söyledi:

"Üniversitemizin güçlü bir Tarih Bölümü var. Özellikle Tarih Bölümü'nden hocalarımızın uzun süre önce başlattıkları ve yürüttükleri bir araştırma merkezi var. Atatürk ve Çanakkale Savaşları'nı Araştırma Merkezi (AÇASAM). Bu merkez üniversitemizdeki en aktif merkezlerden bir tanesi. Çanakkale Savaşları ile ilgili yapılan çalışmalar sadece Çanakkale'yi değil bütün Türkiye'ye ve bilim camiasına hitap ediyor. Özellikle yakın tarihimizle ilgili yaptığımız çalışmalar. Tarihi Alan Başkanlığı bu konudaki en yetkin ve yetkili kuruluş. Dolayısıyla iki kurum arasında Çanakkale Savaşlarına ilişkin yapılacak araştırmalarda bir işbirliği protokolü oluşturuluyor olması bizi çok mutlu ediyor. Biliyoruz ki bu işbirliğinden çok güzel çalışmalar ortaya çıkacak. Bu protokol her iki kurumun yapacağı ortak bilimsel çalışmaların ortak çerçevesini oluşturacak. Böylelikle hem alan başkanlığının planladığı bilimsel araştırmalar uygulamalar konusu hem de üniversitemizin bu konuda yapacağı katkılarla ortaya güzel projeler çıkacaktır diye düşünüyoruz. Böyle bir çalışmayı başlattıkları için hocalarımıza teşekkür ediyorum. Böyle bir işbirliği çalışması için Alan Başkanlığına ve Alan Başkanımıza da teşekkür ediyorum."

"ÇOMÜ En Büyük Paydaşımız"

Gelibolu Tarihi Alan Başkanı Mehmet Gürkan ise, Çanakkale Savaşları ve Gelibolu Tarihi Alan Başkanlığı olarak en büyük paydaşlarının ÇOMÜ olduğunu vurgulayarak Protokolün önemine değindi.

Gürkan şunları söyledi: "Çanakkale Onsekiz Mart Üniversitesi bizim tarihi alanlardaki görevleri yerine getirebilmek için en büyük paydaşımız. Bu paydaşlığın sistemli bir şekilde ilerlemesi için prensiplerin belirlenmesi gerekiyordu. Bu amaçla arkadaşlarımız gerekli altyapıyı hazırlayarak bu protokolü oluşturdular. Bugünden itibaren üniversitenin bu konuyla ilgili yaptığı araştırmaların hepsinin topluma yansıtılması anlamında ne gerekiyorsa biz de üzerimize düşeni yapacağız. Bu protokolle birlikte gerekli tüm prosedürler tamamlanmış ve hayata geçmiş oldu."

ÇOMÜ Balkanlar'a Açılıyor

● ***Çanakkale Onsekiz Mart Üniversitesi (ÇOMÜ) Rektörü Prof. Dr. Yücel Acer, beraberinde Uluslararası Öğrenci Ofisi Koordinatörü Yrd. Doç. Dr. Sani Demiri ve Merkez Laboratuvarı Müdürü Doç. Dr. Ayhan Oral ile birlikte, Makedonya'nın Türk kökenli Devlet Bakanı Furkan Çako'nun davetlisi olarak çeşitli temaslarda bulunmak üzere Makedonya'ya gitti.***

Başkent Üsküp'te Bakan Çako ile bir araya gelen Rektör Acer, ÇOMÜ olarak önümüzdeki dönemde Çanakkale'ye Balkanlar'dan daha fazla öğrenci çekmek arzusunda olduklarını ifade etti. Bakan Çako'dan Makedonya'da yaşayan Türklerin durumu, ülkedeki siyasi ve ekonomik gelişmeler ile ilgili bilgi alan Rektör Acer ve beraberindeki heyet, üniversitedeki son gelişmeler, laboratuvar - kampüs - kütüphane ve yatırımlarla ilgili notlar aktardılar. Bakan Çako ayrıca, Rektör Prof. Dr. Yücel Acer onuruna bir akşam yemeği verdi.

Makedonya Eğitim Bakanı Pishtar Lutvio ile de bir araya gelen ÇOMÜ heyeti, eğitimini Türkiye'de sürdürmek isteyen Makedonya'lı öğrencileri, Çanakkale'de ve ÇOMÜ'de ağırlamaktan mutluluk duyacaklarını ifade ettiler.

Türk İşbirliği ve Koordinasyon Ajansı (TİKA) Makedonya Program Koordinatörü Teoman Tiryaki'yi ziyaret eden heyet, TİKA'nın Üsküp ve çevresindeki çalışmalarına dair

bilgiler alırken, gerçekleştirilebilecek çeşitli projelere dair görüşme yaptılar.

Yunus Emre Enstitüsü Üsküp Şube Müdürü Doç. Dr. Mehmet Samsakçı'dan enstitünün çalışmaları ile ilgili bilgi alan ÇOMÜ heyeti, özellikle Rektörlük Konferansları Dizisi kapsamında bölgeden farklı konularda uzmanların ÇOMÜ'ye gelmesi noktasında görüş alışverişinde bulundular.

Türkiye Cumhuriyeti Üsküp Büyükelçisi Ömür Şölendil'e bir nezaket ziyaretinde bulunan heyet, Balkanlar'ın başarılı üniversitelerinden biri olan Kyril Metodi Üniversitesi Rektörü Profesör Velimir Stojkovski ile de bir araya gelerek karşılıklı işbirliğine dair görüşme gerçekleştirdiler.

Tetovo şehrinde de bir dizi temaslarda bulunan ÇOMÜ heyeti, burada Tetovo Devlet Üniversitesi Rektör Yardımcısı Reşat Kaili ile bir araya gelerek ÇOMÜ laboratuvarlarında gerçekleştirilen analizler ve teknolojik yeniliklerle ilgili fırsatları paylaştılar.

Üsküp'te bulunan Uluslararası Balkan Üniversitesi'nde Rektör Prof. Dr. İsmail Kocayusufoğlu ile görüşme yapan Rektör Prof. Dr. Yücel Acer, bu üniversiteyle çeşitli konularda işbirliğini içeren bir protokol imzaladı.

Rektör Acer temaslarla ilgili yaptığı değerlendirmede; "Çanakkale Onsekiz Mart Üniversitesi olarak Balkanlar'da mevcut Osmanlı mirasının yükseköğretim anlamında desteklenmesine somut katkıda bulunmak istiyoruz. Tarihsel olarak da Çanakkale ile yakın ilişkili olan Balkan coğrafyasından Üniversitemize daha fazla öğrenci çekebilme, oralarda bulunan akademisyenlere teknik destek sağlama arzusundayız. Yakın gelecekte Çanakkale ve Üniversitemiz Balkanlar'dan gelen daha fazla sayıda öğrenci görebilecek" dedi.

Kooperatif Genel Müdürlüğü ile ÇOMÜ Arasında İşbirliği

- ***ÇTSO Kongre Merkezi'nde gerçekleştirilen programda Çanakkale Ticaret İl Müdürlüğü'nün organizasyonuyla "Güçlü Kooperatifler için Eğitim Stratejileri" konulu bir panel gerçekleştirildi.***

Alman Kooperatifleri Konfederasyonu Eğitim Koordinatörü Prof. Dr. Selahattin Kumlu'nun moderatörlüğünde yapılan panelde, Gümrük ve Ticaret Bakanlığı Kooperatifçilik Genel Müdürü Arif Sami Seymanoğlu ve Gıda Tarım ve Hayvancılık Bakanlığı Hayvancılık Genel Müdür Yardımcısı Burhan Demirok Çanakkale merkez, ilçe ve köylerinden gelen kooperatif yönetici ve ortakları ile ÇOMÜ Kooperatifçilik Bölümü öğrencilerine TÜKOSEP'te yer alan etkin ve yaygın eğitim stratejileri konusunda bilgiler sundular.

Gümrük ve Ticaret Bakanlığı Kooperatifçilik Genel Müdürü Arif Sami Seymenoğlu ile ÇOMÜ Rektörü Prof. Dr. Yücel Acer, Kooperatifçilik Genel Müdürlüğü ile ÇOMÜ arasında KOOP-GEP işbirliği protokolünü

imzaladılar.

Rektör Prof. Dr. Yücel Acer törende yaptığı konuşmada; "ÇOMÜ 1992 yılında kurulduğundan bu yana yaklaşık 24 yılı geride bıraktı. Sadece Çanakkale merkezde değil tüm ilçelerde de var olan bir üniversite. Bu anlamda Çanakkale'ye bilimsel katkı veren bir kurum. Bu protokol kooperatifçilik alanında da ÇOMÜ'nün Çanakkale'ye vereceği büyük bir katkı olacaktır. Az sayıda Kooperatifçilik Bölümü olan üniversitelerden bir tanesiyiz. Hocalarımız ve öğrencilerimiz de burada. Onları da bu vesileyle tebrik ediyoruz. Protokolün hayırlı olmasını diliyorum" şeklinde konuştu.

ÇOMÜ, Gümrük ve Ticaret Bakanlığı ve Çanakkale Halk Eğitim Merkezi arasında imzalanan protokol gereğince; Çanakkale il, ilçe ve köylerinde kooperatif üyelerine kurs ve eğitimler verilecek. Önümüzdeki dönemde kooperatiflerin yönetimine talip olacak kişilerin bu belgeye sahip olmasının zorunlu olacağı bildirildi.

Program KOOP-GEP sertifika dağıtım töreniyle sona erdi.

Biga MYO ile Polonya Dabrowa Gornızca Üniversitesi Arasında "Erasmus Personel Hareketliliği" Anlaşması Yapıldı

- ***Biga Meslek Yüksekokulu akademik personelinden Yrd. Doç. Dr. Ahmet Uzatıcı, Öğr. Gör. Ertuğrul Bilgücü, Öğr. Gör. Selin Nehir ve Öğr. Gör. Ayşin Aşkın Polonya/Krakow'da bulunan Dabrowa Gornızca Üniversitesine teknik inceleme ve araştırma gezisine katıldılar.***

Gezi hakkında bilgi veren Biga Meslek Yüksekokulu Erasmus Koordinatörü Öğr. Gör. Selin Nehir; ''Gezi kapsamında Çanakkale ilimizin, Üniversitemizin ve Meslek Yüksekokulumuzun tanıtımı ile ilgili sunumlar yapıldı. Ayrıca Dabrowa Gornızca Üniversitesi ile Meslek Yüksekokulumuz arasında Erasmus personel hareketliliği konusunda karşılıklı anlaşma yapıldı. Bu kapsamda önümüzdeki yıl Meslek Yüksekokulumuz akademik personelinden bir veya iki hocamız bir hafta süre ile Dabrowa Gornızca

Üniversitesinde çeşitli eğitim faaliyetlerinde bulunacaklar. Stajyer öğrenci değişim programları ile ortak AB projelerinin hazırlanması konularında da işbirliği yapılması kararı alınan ziyaret Dabrowa Gornızca Üniversitesinin gezilmesi ile tamamlandı" dedi.

Rektör Prof. Dr. Yücel Acer, ÇASİAD Üyeleriyle Kahvaltıda Bir Araya Geldi

● ***Çanakkale Onsekiz Mart Üniversitesi (ÇOMÜ) Rektörü Prof. Dr. Yücel Acer, Çanakkale Sanayici ve İşadamları Derneği (ÇASİAD) üyeleriyle kahvaltılı sohbet toplantısında bir araya geldi.***

ÇASİAD'ın organizesinde Akol Otel'de düzenlenen toplantı Başkan Erdal Akarsu'nun konuşmasıyla başladı.

Çanakkale'nin turizm şehri olduğu kadar bir üniversite şehri olduğunada dikkat çeken Akarsu "Biz üniversitemize gözbebeğimiz gibi bakıyoruz. Üniversitemiz genişlesin, büyüsün istiyoruz" dedi.

ÇOMÜ Rektörü Prof. Dr. Yücel Acer ise ÇASİAD üyelerine yönelik yaptığı konuşmada; ÇOMÜ'deki son gelişmelere, gerçekleştirilen ve gerçekleştirilmesi planlanan projelere dair bilgiler verdi.

Kente önemli vizyon katacak Tıp Fakültesi Hastanesi inşaatının bitirilmesi için 20 milyon TL'lik kaynak temin ettiklerini ve çalışmaların hızla devam ettiğini ifade eden Rektör Prof. Dr. Yücel Acer, hastane inşaatının sonbaharda bitmiş olacağını söyledi.

Çanakkale'li sanayici ve işadamlarına, gerçekleştirilmesi planlanan Teleferik Projesi'nin fizibilite çalışmalarına dair gelişmeleri de aktaran Acer, projenin ulaşımı rahatlatmasının yanı sıra kent turizmine de katkı sağlayacağına inandığını kaydetti.

Lapseki MYO'da Kadınlık Bizde Kalsın Adlı Oyun Sergilendi

Yılmaz Erdoğan'ın yazdığı, Okt. Emrah Akçay'ın yönettiği ve Lapseki Meslek Yüksekokulu öğrencileri tarafından sahnelenen "Kadınlık Bizde Kalsın" adlı tiyatro oyunu Lapseki Meslek Yüksekokulu Amfisi'nde sergilendi.

Kadın sorunlarının mizahi bir dille ele alındığı oyunun sonunda Lapseki Meslek Yüksekokul Müdürü Engin Gür emeği geçen herkesi tebrik ederken tüm katılımcılara teşekkürlerini sundu.

ÇOMÜ Deniz Elçileri Topluluğu Denizden 492 Kg Atık Çıkardı

Çanakkale Onsekiz Mart Üniversitesi (ÇOMÜ) Deniz Elçileri Topluluğu, "Clean up the MED" etkinliği kapsamında; Deniz Temiz Derneği (TURMEPA), Çanakkale Belediyesi ve ÇOMÜ desteği ile Çanakkale Yeni Kordondaki 700 metrelik kıyı şeridinde gerçekleştirdikleri temizlikte 492 kg katı atığı (plastik şişe, araba lastiği, halı, cam şişe, sigara izmariti, kumaş parçaları, halı vb.) denizden çıkardılar.

Topluluk akademik danışmanları Yrd. Doç. Dr. Sevil Yalçın ve Yrd. Doç. Dr. Sibel Telli etkinliğin amacının; kıyılara atılan katı atıkları toplamak, atıkları ağırlık ve içerik analizini yaparak deniz ve kıyı kirliliğinin boyutlarına dikkat çekmek olarak açıkladı.

Tarihi Ortodoks Kilisesinde "Tasavvuf Rüzgârı"

- ***Çanakkale'de 17. yüzyılda inşa edilen, uzun yıllar ayinlerin yapıldığı Surp Kevork Ermeni Kilisesi'nde şimdilerde tasavvuf öğretisi hayat buluyor.***

Surp Kevork Ermeni Kilisesi, Çanakkale'ye 83 Ermeni ailesinin gelmesinin ardından 1669'da Fevzipaşa Mahallesi'nde inşa edildi. Kilise, yıllar geçtikten sonra cemaati kalmayınca silah deposu, etnografya müzesi, kültür merkezi ve güzel sanatlar bölümü dersliği olarak kullanıldı.

Eski yapı, son olarak Çanakkale Onsekiz Mart Üniversitesi (ÇOMÜ) Tasavvuf Topluluğuna," Kültür ve Sanat Evi" olarak kullanılması için tahsis edildi. Uzun yıllar Ermeni cemaatinin ayinlerini gerçekleştirdiği tarihi binada, şimdilerde tasavvuf öğretileri aktarılıyor, sema eğitimi veriliyor. ÇOMÜ Tasavvuf Topluluğu Akademik Danışmanı öğretim görevlisi Halit Kuşku, Ortodoks kilisesinin çeşitli dönemde 3 kez tadilat ve onarımdan geçirildiğini söyledi. Kilisenin, işgal yıllarından sonra İngilizler tarafından silah deposu ve cephanelik olarak kullanıldığını anlatan Kuşku, "Kilise 1950'lere gelindiğinde etnografya müzesi olarak hizmet vermeye başlamış. Sonra atıl durumdayken ÇOMÜ Tasavvuf Topluluğu olarak kültürel ve sosyal manada dersler vermeye başladık." dedi.

Lisansüstü İşletme Öğrencilerinden Önemli Başarı

Çanakkale Onsekiz Mart Üniversitesi (ÇOMÜ) Biga İktisadi ve İdari Bilimler Fakültesi İşletme Bölümü Öğretim Üyesi Yrd. Doç. Dr. Nilay Köleoğlu ile Sosyal Bilimler Enstitüsü İşletme Anabilim Dalı Doktora Programı öğrencileri Aslı Gezen ve Şükriye Tümay Erdil; Gaziantep Üniversitesi'nde düzenlenen 1. Lisansüstü İşletme Öğrencileri Sempozyumu'nda sunmuş oldukları ''Tüketicilerin Helal Ürün Algısı ve Helal ve Helal Ürünleri Satın Alma Niyetleri Üzerine Bir Araştırma'' başlıklı bildirileri ile Üretim Yönetimi ve Pazarlama Anabilim Dalı'nda birincilik ödülüne layık görüldüler.

"ÇOMÜ Kreş'te Staj Yapmak Büyük Şans"

- ***ÇOMÜ Kreş'te staj yapan Osnabrück'lü Melani Bröckel, Milena Gahler çocuklara İngilizce şarkı öğretiyor, oyun oynuyor, birlikte resimler, maketler yapıyor.***

Çanakkale'ye gelmek için önceden Türkçe öğrenmeye çalışan ve kendilerini Türkçe tanıtmaktan büyük mutluluk duyan Melani Bröckel, Milena Gahler'e ÇOMÜ Kreş'te staj yapmanın nasıl olduğunu sorduk.

ÇOMÜ Kreş'te olmaktan çok mutlu olduklarını belirten Melani Bröckel, "Türkiye'deki eğitim sitemini çok merak ediyorduk. Türkiye'yi tercih etmemizin nedeni buradaki eğitim sistemini yerinde görmek ve Almanya ile karşılaştırabilmek. Biz ikimizde öğretmen olmak istiyoruz. Bu yüzden okullarda çalışıyor ve staj yapıyoruz. ÇOMÜ Kreş çok güzel bir okul. Çok beğendik. Öncelikle bina çok yeni, çok büyük ve modern. Burası okul gibi. Oyun oynamanın yanı sıra eğitimde veriyorsunuz. Bu sistemi çok beğendik" dediler.

Milena Gahler ve Melani Bröckel Çanakkale'de insanların çok arkadaş canlısı olduğunu, Çanakkale'nin havası, denizi, kordonu ile çok güzel bir şehir olduğunu belirterek, burada oldukları için kendilerini şanslı hissettiklerini dile getirdiler.

Ödüllü Üniversite Radyosundan Bir Başarı Daha

- ***Şubat 2016'da Türkiye'nin en prestijli radyo ödüllerinde dinleyicileri tarafından yılın en iyi üniversite radyosu ödülüne layık görülen Radyo TON, 6 Mayıs Cuma günü gerçekleştirilen OYDAR Radyo Oscarları 2. Akademi Ödül Gecesi'nde aldığı ikincilikle şehrimizin ve üniversitemizin adını bir kez daha ulusal anlamda duyurmayı başardı.***

Rakiplerine göre genç bir radyo olan ÇOMÜ Radyosu, kısa sürede elde ettiği başarılarla adından sıkça söz ettiriyor. Çanakkale'nin medya alanında yükselen yıldızı konumundaki üniversite radyosu, bir sene içinde Çanakkale'nin adını ikinci kez Türkiye'de duyurmayı başararak, Çanakkale Onsekiz Mart Üniversitesi'nin diğer birçok alanda olduğu gibi bu alanda da ülkemizde öncü bir üniversite olduğunu tekrar göstermiş oldu. 30'u aşkın üniversite arasından, sadece Facebook hesabı üzerinden kullanılan oylarla ikincilik elde eden ÇOMÜ Radyosu ve çalışanları, üniversite radyosunun kalitesinin tüm ülke tarafından ulusal organizasyonlarla takdir toplayıp tescillenmesinin kendilerini daha da motive ettiğini belirttiler.

InnoCampus İnovasyon ve Girişimcilik Programı Projeleri Görücüye Çıktı

- ***İşbirliğine dayalı inovasyon ve girişimcilik deneyimlerini üniversite öğrencilerine yaşatmak amacıyla tasarlanan ve Türkiye'nin çeşitli bölgelerinin yanı sıra Terzioğlu Kampüsü'nde 2 aydır çalışmalarını sürdüren InnoCampus İnovasyon ve Girişimcilik Programı'nda ortaya çıkan projelerin sunumları Rektör Prof. Dr. Yücel Acer ve Kale Grubu Kurumsal İletişim Müdürü Asiye Bodur'un katıldığı programda tanıtıldı.***

Troia Kültür Merkezi önündeki InnoCampus yerleşkesinde gerçekleştirilen sunumların öncesinde konuşan InnoCampus Yöneticisi Dr. Memet Ünsal projeleri hazırlayan ekiplerin 2 aydır büyük heyecanla çalıştıklarını belirtirken; "Arkadaşlar hem eğitimlerini gördüler hem YapLab'ı kullandılar. 8 takımımız var. Bugün artık demo günü. Projelerin sunumlarını yapacaklar. Aslında anlatacakları çok şey var ama bunları 3-5 dakikada sizlere özetleyecekler" dedi.

Ünsal, InnoCampus adına kendilerini kampüste misafir ettiği için Rektör Prof. Dr. Yücel Acer'e ve sponsorluğu için Kale Grubu'na teşekkür etti.

Rektör Prof. Dr. Yücel Acer ise Çanakkale Onsekiz Mart Üniversitesi olarak Terzioğlu Kampüsü'nde InnoCampus'e ev sahipliği yapmaktan büyük mutluluk duyduklarını ifade ederek; "Zeynep Hanım bu konuda beni ilk aradığında henüz Memet Bey ile tanışmamıştık. Bize bu sistemi anlattılar. O zaman fark ettim ki bu öğrencilerimizin ufkunu açacak bir şey. Fizik ve Fen Bilimleri konusunda önemli çalışmaları olan İsmail Tarhan Hocamız sahip çıktı ve üniversitemiz adına ne gerekiyorsa takip etti" şeklinde konuştu.

InnoCampus'ün yenilikçi düşüncelerin geliştirilmesi için fırsat olduğuna dikkat çeken Rektör Prof. Dr. Yücel Acer; "Buradan mucizevi bir şey beklemiyoruz ama bence olan şey de mucizevi bir şey. Farkında olmak... İnovatif, yenilikçi düşünceler geliştirmeye çalışmak ve bunu uygulama imkanı bulabilmek, en azından böyle birşeyin tanıtılması, mantalitenin geliştirilmesi anlamında çok ciddi bir katkı sağlamıştır diye düşünüyorum. Sadece öğrencilerimizin %1'ine bile hatta binde birine hatta onbinde birine bile ulaşmış olsa; 3-5 kişiye bile ulaşmış olsa bence büyük bir kazançtır. Büyük başarıların arkasında ben hep şunu gördüm. Araştırdığınız zaman 1-2 kişiye ulaşırsınız. İşte bu 1-2 kişi önemlidir. O anlamda ben bunun yansımalarının büyük olacağını biliyorum" dedi.

Kale Grubu'nun bunu Çanakkale'de sürekli hale getirme yönünde işbirliği teklifi olduğunu da belirten Rektör Acer, bu işbirliğinİ kurum olarak önemsediklerini belirtti ve sözlerini şöyle sürdürdü: Kale Grubu'ndan Zeynep Hanım istiyorlar ki böyle birşeyi Çanakkale'de sürekli hale getirelim. Bu konuda üniversitemiz ile işbirliği yapmak istiyorlar. Biz de bu işbirliğini önemsiyoruz. İnşallah onu da gerçekleştireceğiz. İbrahim Bodur adının Çanakkale'de bu şekilde yaşatılması bence ayrı bir önem taşıyor. Türkiye'nin yetiştirdiği büyük işadamlarının aynı zamanda büyük girişimciler, büyük yenilikçiler olduğunu biliyorum. Yanımızda bulunan öğrenciler için modern tabiriyle rol model olmalarını sağlamamız gerekiyor. Onlar o kısıtlı şartlar içinde yapabildiyse, bugün örneğin Kale Grubu Savunma Sanayi'nin en uç noktalarında çalışabiliyorsa bu Türkiye'nin başarısıdır, İbrahim Bey'in oluşturduğu mantığın başarısıdır".

Kale Grubu Kurumsal İletişim Müdürü Asiye Bodur ise emeği geçenlere teşekkür ederek "Hepimiz çok güzel şeyler öğrendik. Kale Grubu olarak bunu Çanakkale adına, ÇOMÜ adına sürekli hale getirme çalışmalarına başladık" dedi.

Gümülcineli Öğrenciler ÇOMÜ'yü Gezdi

Çanakkale Onsekiz Mart Üniversitesi Batı Trakyalı konuklarını ağırladı. Gümülcineli üniversite adayı Türk öğrenciler üniversiteyi tanıma ve bilgi edinme amaçlı düzenlenen gezi programıyla Çanakkale Onsekiz Mart Üniversitesi'ni gezdiler. ÇOMÜ Kütüphanesi, ÇOBİLTUM, Mühendislik Fakültesi, Piri Reis Deniz Müzesi'ni gezen Gümülcineli öğrenciler üniversiteden çok etkilendiklerini belirttiler. Öğrenciler kampüs gezisinin ardından Gümülcine Türk Öğrenciler Birliği Başkanı Koray Hasan eşliğinde ÇOMÜ Rektörü Prof. Dr. Yücel Acer ile bir araya geldiler. Rektör Prof. Dr. Yücel Acer, Batı Trakya bölgesiyle ortak kültürün, ortak tarihin olduğunu vurgulayarak Batı Trakya'dan gelecek öğrencilere 1000 kişilik kontenjan ayrıldığı müjdesini verdi ve öğrencilere yurtdışında eğitim görmekle ilgili deneyimlerini aktardı. Prof. Dr. Metehan Uzun ise yabancı öğrencilerin üniversiteye giriş süreçleri ve üniversite tercihlerini kolaylaştıracak bilgileri aktardı.

Biga MYO'da 3 Boyutlu Printer Cihazı Üretildi

Çanakkale Onsekiz Mart Üniversitesi Biga Meslek Yüksekokulu Makine ve Metal Teknolojileri Bölümü Makine Program Danışmanı Öğr. Gör. Mustafa Dündar'ın gözetiminde program öğrencileri Yahya Başarır, Halit Arıkan, Yusuf Bayram Taşkın ve Murat Ocakçı Bilgisayar Destekli Çizim dersi uygulamalarında tasarımları ve üretimleri kendilerine ait olan geleceğin teknolojisi 3D printer (3 Boyutlu Yazıcı) cihazını kendi imkanları ile ürettiler.

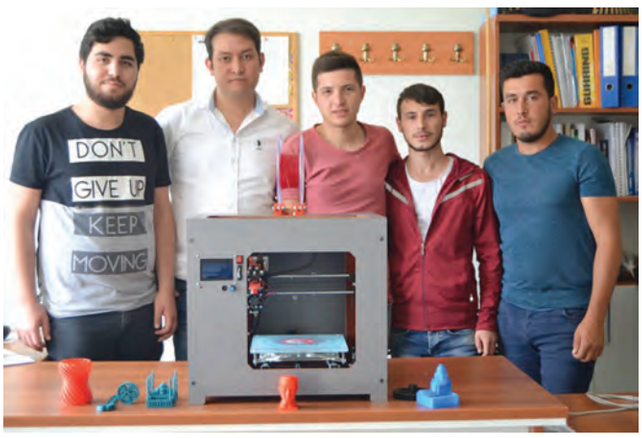

200x200x250 mm yazma alanına sahip 3D printer boyutları ve kullanılan malzemeye bağlı olarak piyasada 3 ile 30 bin lira arasında satıldığını, 3D printer cihazını kendi imkanlarıyla yaklaşık 5 ayda üreterek 1200 Türk Lirası bedele mal ettiklerini bildiren Öğretim Görevlisi Mustafa Dündar konuyla ilgili şunları söyledi: "Piyasadaki 3D printer cihazlarına göre daha düşük maliyetle ürettiğimiz bu cihazla öğrencilerimizin ihtiyacı olan karmaşık ve üretimi zor makine parçalarının üretimi kolaylaştırılmış olacaktır. Böylece öğrencilerimiz tasarlamış oldukları karmaşık makine parçalarını bir kaç saat içerisinde üretme imkanına sahip olabileceklerdir. Diğer üniversitelerden veya özel sektör kuruluşlarından talep gelmesi durumunda onlar için de böyle bir cihazı yapabiliriz."

GUBY Kupa, Madalya ve Sertifikalarla Taçlandırıldı

- ***Çanakkale'de "Tüm Aşçılar ve Pastacılar Konfederasyonu ve Çanakkale Profesyonel Aşçılar Derneği" tarafından organize edilen 1. Çanakkale Ulusal Aşçılar ve Pastacılar Şampiyonası gerçekleştirildi.***

Çanakkale Belediyesi Kültür Merkez'inde yapılan şampiyonaya, 60 ilden üniversite ve meslek lisesi öğrencileri, hocalar, restoran ve lokanta şeflerinden oluşan 520 misafir, 210 yarışmacı katıldı.

Şampiyonaya 6 kategoride katılan Gökçeada Uygulamalı Bilimler Yüksekokulu öğrencileri büyük bir başarıya imza atarak, katıldıkları her kategoride derece aldı. Şampiyonaya katılan ve dereceye giren öğrenciler ve kategorileri aşağıdaki gibidir;

"En İyi Üniversite" kategorisinde takım halinde yarışan Rümeysa Tekin, Canan Işık ve Samet Mısır Üçüncülük Kupası ve Bronz Madalya kazanmıştır.

"Üniversite Tatlı" kategorisinde yarışan Öznur Saka Altın Madalya kazanmıştır.

"Üniversite Tatlı" kategorisinde yarışan Meryem Yavuz Altın Madalya kazanmıştır.

"Üniversite Tatlı" kategorisinde yarışan Mustafa Kayışoğlu Gümüş Madalya kazanmıştır.

"Ustalar Hamurişi" kategorisinde yarışan Burak Özdemir Gümüş Madalya kazanmıştır.

"Üniversite Osmanlı Saray Mutfağı" kategorisinde yarışan Salih Çakıcı Gümüş Madalya kazanmıştır.

"Ustalar Balık" kategorisinde yarışan Hozan Aykut dördüncü olarak "Merit Sertifikası" kazanmıştır.

ÇOMÜ Kütüphanesi'nde, Gerçek Kadavra Üzerinden 3 Boyutlu Anatomi Atlası Erişime Açıldı

Çanakkale Onsekiz Mart Üniversitesi (ÇOMÜ) Kütüphanesinde, farklı disiplinler için üretilmiş ve kapsamında, İnsan anatomi atlası, gerçek kadavra üzerinden anatomi eğitimi veren anlatım videoları, klinik muayene eğitim videoları, tıpta kanıta dayalı dokümanlar, dil eğitim materyalleri, çizgi roman, e-dergiler vb. milyonlarca e-kaynak kullanıcıların deneme erişimine açıldı.

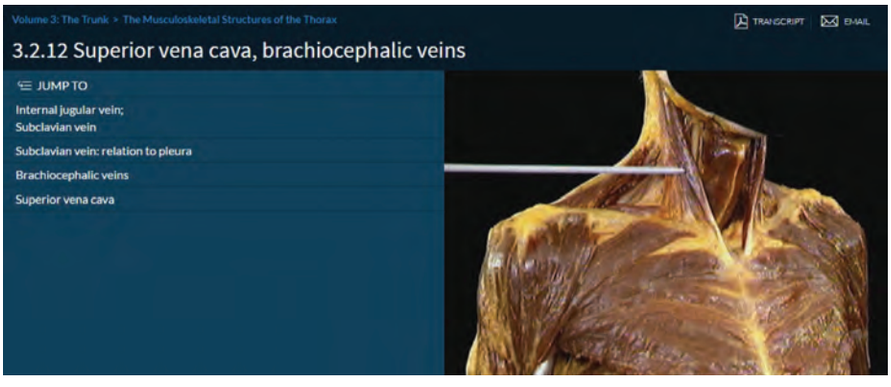

Veri tabanlarına, ÇOMÜ yerleşkeleri içerisinde kullanıcı adı ve parola gerekmeksizin erişim sağlanırken yerleşke dışında kampüs dışı erişim ayarları yaparak erişim sağlanabilecek.

ÇOMÜ'ye Ayrıcalıklı Bir Statü:

YÖK'ten Balkan Ülkelerine Özel Kontenjan İzni

- ***Çanakkale Balkan coğrafyasına hem fiziksel hem de kültürel yakınlığı bulunan bir şehir olmanın yanında Çanakkale Savaşlarında Osmanlı coğrafyasındaki tüm unsurların bir arada anavatanı savunmak için verdiği mücadeleye ev sahipliği yaptı.***

Çanakkale Onsekiz Mart Üniversitesi (ÇOMÜ) Çanakkale'nin sahip olduğu bu tarihsel değerleri yaşatmayı hedef edinmiş bir üniversite olarak 2015 yılından itibaren Balkan Coğrafyası ile ilişkilerini geliştirmek ve Çanakkale ve ÇOMÜ'yü Balkanlardaki öğrencilerin tercih ettiği bir üniversite haline getirmeyi görev edindi. Bu amaçla hem mevzuatında hem de uygulamalarında önemli değişiklikler yaptı. Bu bağlamda, Uluslararası Öğrenci Ofisi açıldı, Uluslararası öğrenci kabul şartlarının Balkan ülkelerinden gelecek öğrencilere uygunluğu sağlandı. Diğer taraftan Balkan ülkelerine özel kontenjan ayrılması için düzenlemeler yapıldı. Ayrıca Rektör Yardımcısı Prof. Dr. Metehan Uzun, Nisan ayında

Makedonya, Kosova ve Yunanistan'a bizzat giderek resmi kuruluşlar ve sivil toplum örgütleri ile görüşmeler yaptı. Okullarda uygulanacak yeni sistemi ve ÇOMÜ'nün imkânlarını anlatarak, Çanakkale'nin tanıtımını gerçekleştirdi.

Mayıs ayında Rektör Prof. Dr. Yücel Acer Makedonya'yı ziyaret ederek üst düzey temaslarda bulundu. Öğrencileri, akademisyenleri Çanakkale'ye davet ederek, Çanakkale ile Balkan coğrafyası arasında kültür köprüsü kurmak istediğini vurguladı. ÇOMÜ Uluslararası Öğrenci İşlemlerinden sorumlu Rektör Danışmanı Yrd. Doç. Dr. Sani Demiri ile Doç. Dr. Muhammet Erat ve Yrd. Doç. Dr. Yakup Kurt, İskeçe, Gümülcine ve Selanik'te temaslarda bulunarak, sivil toplum temsilcilerini ÇOMÜ'nün Balkanlara yönelik yeni bakış açısı konusunda bilgilendirdi.

Tüm bu faaliyetler, YÖK'ün ÇOMÜ'ye Balkan ülkelerinden öğrenci kabulü konusunda ayrıcalıklı bir üniversite olma yetkisini vermesi ile sonuçlandı. YÖK Başkanlığı'ndan gelen 10 Haziran 2016 tarihli yazı ile; ÇOMÜ'nün coğrafi konumu, Balkan ülkeleri ile çeşitli düzeyde yapılan ikili anlaşmalar, üniversite birimlerinin bölge ile ilgili yaptığı araştırmalar ve bölge adaylarından alınan yoğun talep çerçevesinde 2016-2017 eğitim-öğretim yılında ÇOMÜ bünyesindeki programlar için belirlenen yurtdışından öğrenci kabul kontenjanlarında üniversite tarafından belirlenen miktarın Balkan ülkeleri için ayrılması uygun görüldü.

ÇOMÜ Balkanlar'la Kucaklaşıyor

- ***Çanakkale Onsekiz Mart Üniversitesi (ÇOMÜ) Yönetimi, akademik ve idari personeli ile öğrencilerin desteğiyle, Bosna Hersek'in Zenica şehri yakınlarındaki Nemila köyünde 200 kişilik iftar yemeği düzenledi.***

Türk Boşnak Dostluk Köprüleri Derneği ile ortaklaşa düzenlenen iftar yemeğine Zenica Doboj Kantonu Milletvekili Naidin Ahmedspahic, Türk Boşnak Dostluk Köprüleri Derneği Başkanı Jasmin İmamovic katılırken, ÇOMÜ Basın Halkla İlişkiler Koordinatörlüğü'nden Tuncay Ak protokol üyelerine günün anısına birer hediye takdim etti.

Milletvekili Ahmedspahic yemeğin organize edilmesinde emeği geçenlere teşekkür ederken, iftara katılanların bayramını kutladı.

Dernek Başkanı İmamovic bu tür organizasyonların Türk Boşnak

dostluğunun gelişmesi, iki kardeş halk arasındaki kaynaşmanın sağlanması adına önemli olduğunu belirtti. Geçtiğimiz aylarda üniversitemizi ziyaret ettiğini ifade eden İmamovic; ÇOMÜ'nün çok güzel bir kampüse sahip olduğunu ifade etti.

ÇOMÜ Basın Halkla İlişkiler Koordinatörlüğü'nden Tuncay Ak ise "Yemeğin düzenlenmesi için üniversitemizin Rektöründen öğrencisine, hocalarından idari personeline herkesin katkısı oldu. Destek veren herkese teşekkür ediyorum. Üniversitemizin Balkanlar'a açılma, bölgeden daha fazla öğrenciye ev sahipliği yapmanın yanında, buradaki soydaşlarımız ve kardeşlerimizle daha fazla birlikte olma yolunda attığı güzel adımların artarak devam edeceğine inanıyorum" şeklinde konuştu.

Rektör Prof. Dr. Yücel Acer TÜB Başkanlığını Devraldı

● ***Trakya Üniversiteler Birliği (TÜB) 9. Üst Kurul Toplantısı, dört üniversite rektörünün katılımıyla Tekirdağ'da gerçekleştirildi.***

Namık Kemal Üniversitesi (NKÜ) Rektörlük Binası Toplantı Salonu'nda gerçekleşen toplantıya, Çanakkale Onsekiz Mart Üniversitesi Rektörü Prof. Dr. Yücel Acer, NKÜ Rektörü Prof. Dr. Osman Şimşek, Trakya Üniversitesi Rektörü Prof. Dr. Yener Yörük, Kırklareli Üniversitesi Rektörü Prof. Dr. Mustafa Aykaç, TÜB 2. Dönem Genel Sekreteri Prof. Dr. Fatih Konukçu ve 3. Dönem Genel Sekreteri Doç. Dr. Aşkın Koyuncu katıldı.

Toplantıda üniversitelerarası işbirliği protokolleri görüşülerek, karara varıldı.

Toplantının ardından Trakya Üniversiteler Birliği 2. Dönem Başkanlığını 2014 yılından bu yana yürüten NKÜ Rektörü Prof. Dr. Osman Şimşek görevini düzenlenen törenle Çanakkale Onsekiz Mart Üniversitesi Rektörü Prof. Dr. Yücel Acer'e devretti.

Prof. Dr. Yücel Acer, 2 yıl boyunca başkanlık görevini yürüten Rektör Prof. Dr. Osman Şimşek'e birliğe katkılarından dolayı teşekkür etti.

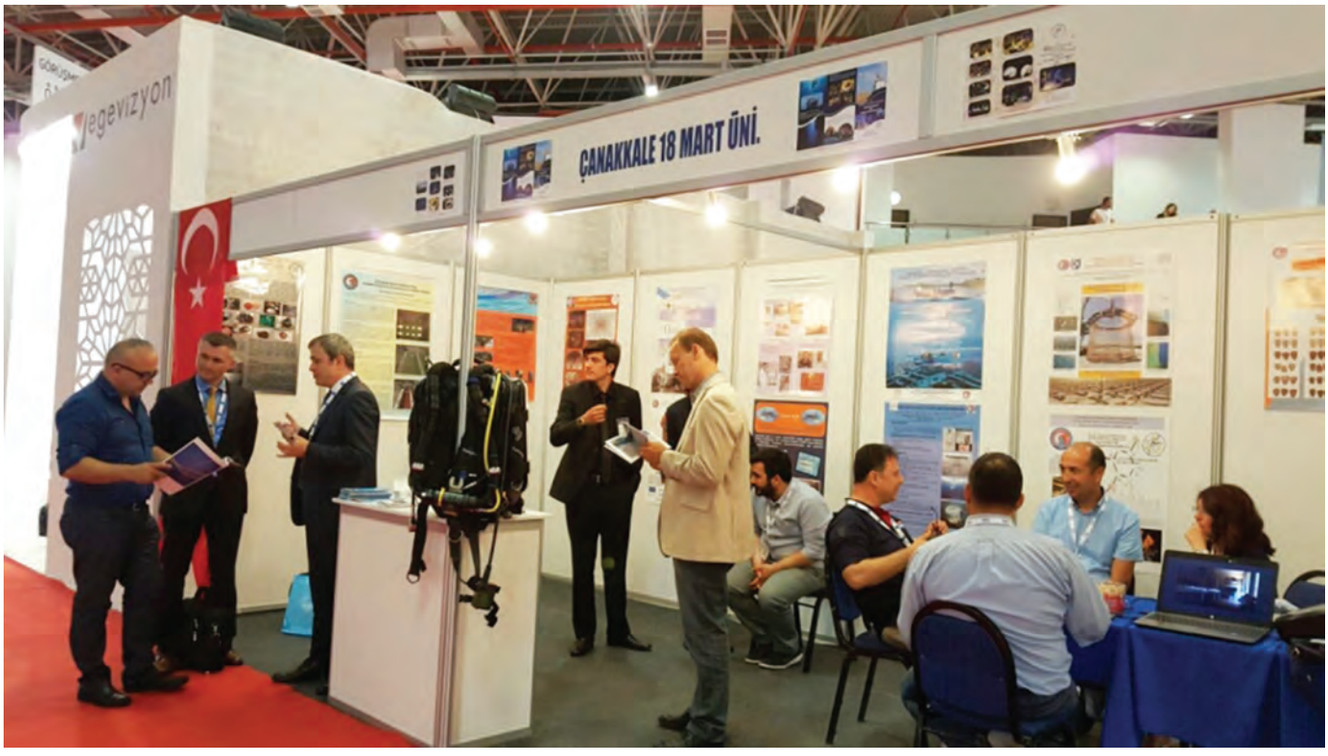

Future Fish Eurasia Fuarı'nda ÇOMÜ Temsil Edildi

● ***Türkiye'nin tek su ürünleri fuarı olan Future Fish Eurasia Uluslararası Su Ürünleri İhracat ve İşleme, Akuakültür ve Balıkçılık Teknolojileri Fuarı İzmir'de gerçekleşti.***

Fuara katılan Deniz Bilimleri ve Teknolojisi Fakültesi yaptığı çalışmalar ve projeler hakkında posterler hazırlayarak gelen konuk ve sektör temsilcilerine bilgiler verdi. Fuara katılan öğrenciler ise ise sektörde yer alan işletmeleri tanıma ve onlarla iletişime geçme fırsatı buldu.

Batı Trakya Heyeti, ÇOMÜ Senato Üyeleri İle Biraraya Geldi

- ***Çeşitli temaslarda bulunmak üzere şehrimize gelen Gümülcine Başkonsolosluğu Muavini Davut Ocak ve Gümülcine Türk Gençler Birliği Başkanı Koray Hasan, Çanakkale Onsekiz Mart Üniversitesi'nin (ÇOMÜ) senato toplantısına katılarak; Batı Trakya'da Türk ve Müslüman nüfusun karşılaştığı sorunlar ve bölgedeki çalışmalar ile ilgili fikir alışverişinde bulundular.***

Toplantının açılışında konuşan Rektör Prof. Dr. Yücel Acer, 2015-16 Eğitim Öğretim yılının son senato toplantısını gerçekleştirdiklerini belirtti.

Batı Trakya ve Balkanlar'ın bizler için önemli bir coğrafya olduğuna dikkat çeken Rektör Prof. Dr. Yücel Acer; "Türkiye orada eğitimle de bilimle de olmalı. Amacımız Çanakkale Onsekiz Mart Üniversitesi vasıtasıyla üniversitemizi oranın bilimine hizmet eden bir kurum haline getirmek. TÖMER'in son bir yıl içerisinde YTB ile yürüttüğü güzel çalışmalar var. Devletin bu yönde oluşturduğu kurumlar var. Yurtdışı Türkler Akraba Topluluğu Başkanlığı, TİKA, Yunus Emre Enstitüsü gibi. Bu kurumlar dışarıda Türkiye'nin sesi, eli ayağı olan ve eğitimde dahil her alana ulaşan bir ülke olmamızı sağlıyorlar. Bize düşen bu kurumların oluşturduğu çerçeveyi mümkün olduğu kadar aktif hale getirebilmek. Bu çalışmaların daha da artacağına dair keskin bir görüşümüz var. Geçen hafta YÖK tarafından alınan bir karar var. Bizim Balkan ülkelerine her ülke bazında ayırdığımız kontenjanları YÖK bütünüyle onayladı. Bu her üniversiteye verilen bir ayrıcalık değil" dedi.

TÖMER Müdürü Doç. Dr. Abdullah Şahin; Batı Trakya Bölgesinde Yaşayan Türk Öğrencilere Yönelik Uzaktan Öğretim Ders Destek Sistemi Projesi'ni içeren bir sunum gerçekleştirirken şunları kaydetti:

Projemiz Başbakanlığa bağlı olan YTB tarafından desteklenmektedir. Üniversitemizin de maddi destek verdiğini de sözlerime eklemek istiyorum. Tamamen üniversite yönetimimizin gayretleriyle yürütülmeye çalışılan bir proje olduğunu özellikle vurgulamak istiyorum. Burada Batı Trakya tarafının çok büyük desteği var. Biz hazırlığımızı 1500 öğrenciye göre yaptık ve şu an itibariyle 1200'e yakın aktif öğrencimiz var".

Gümülcine Başkonsolosluğu Muavini Davut Ocak ve Gümülcine Türk Gençler Birliği Başkanı Koray Hasan; Batı Trakya'daki Türk ve Müslüman toplumunun yaşadığı sıkıntılar ve eğitimin yanı sıra yapılan çalışmalara dair notlar aktardılar.

Konsolos Ocak, Batı Trakya'da ÇOMÜ'nün gerçekleştirdiği çalışmalar için ÇOMÜ yönetimi ve proje ekibine teşekkür etti.

TÜRSAK Vakfı'ndan İletişim Fakültesi Öğrencilerine Senaryo Yapım Desteği

Radyo - Sinema ve TV Bölümü'nden Ayberk Ersürmeli, Halil İbrahim Akça ve Uluç Muslu, Türsak Vakfı'nın Geleceğin Sineması'nda senaryo yapım desteği aldı.

ÇOMÜ Tıp Fakültesi Hastanesi'ne MR Uyumlu Anestezi Cihazı

ÇOMÜ Tıp Fakültesi Hastanesi'nde yenilikler devam ediyor. Son olarak Tıp Fakültesi Hastanesi'ne MR uyumlu Anestezi Cihazı kazandırıldı.

Yüksek maliyetli olan bu cihazı ÇOMÜ Tıp Fakültesi Hastanesi'ne ve Çanakkale'ye kazandırmanın mutluluğunu yaşadıklarını belirten Tıp Fakültesi Dekanı Prof. Dr. Yavuz Demiraran "MR'ın olması yeterli değil, buna uyumlu "bir monitör sistemi" ile hasta 45 dk süresince güvenli bir şekilde izlenebilmektedir. Ayrıca, anestezi uygulanabilmesi için MR uyumlu anestezi cihazı da donanıma eklenmiştir. Bu cihazın alınmasına niye gerek duyuldu? Bu cihazlar, yoğun bakım ünitesinde yatan hastalar, yeni doğan bebekler, nörolojik, alzheimer ve demansiyal problemli hastalar ile kapalılık korkusu olanların MR görüntülenmesini çektirirken hastanın hareket etmemesini sağlamak üzere tasarlanmış cihazlardır. MR'da onları güvenli bir şekilde çekebilmemiz mümkün değil. Anestezi cihazına bağlıyoruz, güvenli bir şekilde çekiyoruz" şeklinde konuştu.

Cihazın Türkiye'de büyük merkezlerde olduğuna dikkat çeken Demiraran "İstanbul Tıp Fakültesi Hastanesi'nde bile randevular 1,5 yılı buluyor. Çanakkale ve etrafındaki illerde böyle bir yöntem bulunmadığını ifade eden Dekan Prof. Dr. Yavuz Demiraran "Hasta güvenliği açısından önemli. Bu işlem 45 dk sürüyor ve hasta derin bir anesteziye ihtiyaç duyuyor. Bu nedenle hastalarımızı anestezi altında güvenli bir şekilde cihaza bağlayıp hastanın kalp atımını, tansiyonunu, nabzını, vücutta dolaşan oksijen miktarını gözlemleyebilecek bir telemetrik bir sistemle görüntüleyebiliyoruz " dedi.

Dekan Demiraran; bu kazanımda emeği geçen başta Rektör Prof. Dr. Yücel Acer ve BAP' tan sorumlu Rektör Yardımcısı Prof. Dr. Metehan Uzun'a teşekkür etti.

ÇOMÜ Uyku Laboratuvarı Uyku Bozukluklarına Çare Arıyor

Çanakkale Onsekiz Mart Üniversitesi (ÇOMÜ) Uygulama ve Araştırma Hastanesi'nde kısa bir süre önce hizmete giren Uyku Laboratuvarı, uyku sorunu olan hastaların problemlerine deva oluyor.

Konu ile ilgili görüşlerini aldığımız ÇOMÜ Tıp Fakültesi Araştırma ve Uygulama Hastanesi Nöroloji Anabilim Dalı Başkanı Prof. Dr. Handan Işın Özışık Karaman "Hastanemizde bir süre önce hizmet vermeye başlayan laboratuvarımızda uyku problemi olan hastalarımızın, hastalığının nedenlerini tesbit edebilmek adına onları bir gece uyku laboratuvarımızda misafir ediyoruz. Hastalarımızın uyku anındaki beyinin elektriksel aktivitesini, solunum değerlerini, kalp atış ritimlerini, vücut hareketlerini de değerlendirerek uyku sorununun hangi nedenden kaynaklandığını

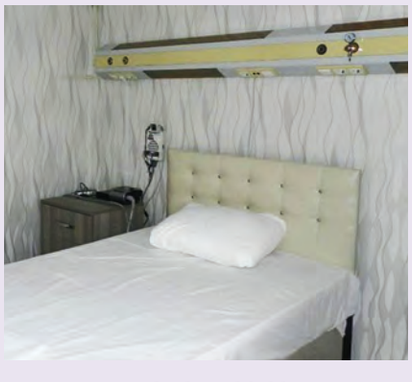

saptıyoruz. Uyku bozukluklarının birçok nedeni bulunuyor. Uyku sorunları kabaca üçe ayrılır. Bunlar uykusuzluk, aşırı uyuma ve uykuda gelişen davranış sorunlarıdır. Uykusuzluğun nedenlerden bir kısmı genetiktir. Uykusuzluğun bir başka nedeni ise ikincil sorunlara yanıt olarak gelişmesidir. Örneğin, eklem rahatsızlığı, kullanılan çeşitli ilaçlar, stres, vardiyalı çalışma, bir yakının kaybı gibi. Uykusuzluk yaşayan hastalarda öncelikle nedenin ne olduğunu ortaya konulmalıdır. Altta yatan nedeni tedavi etmezseniz yalnızca ilaç yazarak uykusuzluğu tedavi edemezsiniz. Bir diğer sorun ise özellikle gün içinde ki aşırı uyuklama halleridir. Bunun nedenlerinden biri horlama şikayeti ile olan uykuda solunum durmasıdır. Kısaca OSAS diye adlandırılan bu hastalık kilo almadan yüksek tansiyona kalp hastalıklarından felçlere kadar birçok farklı sağlık sorununa da neden olur. Uyku ile ilişkili 100'ün üzerinde hastalık vardır. Uyku laboratuvarının amacı bu hastalıkları tanıyabilmektir" dedi.

Nöroloji Anabilim Dalı'nda Pazartesi günleri Prof.Dr. Handan Işın Özışık Karaman tarafından Uyku Bozuklukları Polikliniği yapılmaktadır. Randevu Nöroloji poliklinik sekreterinden alınabilir.

Yrd. Doç. Dr. Fatma Beyazıt:

Obezite, Gebe Kadınlarda Artış Gösteriyor

Çanakkale Onsekiz Mart Üniversitesi (ÇOMÜ) Tıp Fakültesi Kadın Hastalıkları ve Doğum Ana Bilim Dalı Öğretim Üyesi Yrd. Doç. Dr. Fatma Beyazıt, günümüz toplumunun en önemli sorunlarından biri olan obezitenin gebe kadınlarda artan oranlarda görülmeye başladığına dikkat çekti.

Günümüz toplumunun en önemli sorunlarından biri olan obezitenin gebe kadınlarda artan oranlarda görülmeye başlaması ile artan oranda obez gebe takibi de yapılmakta olduğunu belirten Beyazıt; "Tüm dünyada olduğu gibi ülkemizde de sosyoekonomik durumun iyileşmesine bağlı olarak obezite görülme insidansı artmıştır. 20-39 yaş grubu kadınlarda obezite görülme oranı % 20-35 olup, doğurganlık çağındaki kadınlarda morbid obezite görülme oranlarında gün geçtikçe artan bir oran söz konusudur. Bununla birlikte not edilmesi gereken bir başka durum da gebelik öncesi ve gebelik döneminde kazanılan ağırlık fazlalığının kadınlarda obezitenin daha sık görülme nedenlerinden biri olduğu gerçeğidir.

Obezite başta kalp ve damar sistemi hastalıkları, solunum sistemi hastalıkları ve hormonal sistem olmak üzere şeker hastalığı, yüksek kolesterol, solunum rahatsızlıkları, eklem hastalıkları, ve bazı kanser türleri ile doğrudan ilişkilidir. Her ne kadar gebelikten önce fazla kilolu olan kadınların birçoğunun gebeliği güvenli seyretmekteyse de, gebelik öncesinde şişman olan bu kadınların gebelikleri sırasında hem kendilerinin hem de bebeklerinin gebelikle ilgili bir sıkıntı yaşama ihtimalleri söz konusu olabilir.

Obez gebelerde zayıflama programlarının uygulanması, gerek fetüsü gerekse süt salınımını olumsuz yönde etkilediği düşünüldüğünden sakıncalı olabilmektedir. Bu nedenle optimal yaklaşım bu kadınlarda gebelik öncesi dönemde kadının normal ağırlığına getirilmesinin sağlanması olmalıdır. Ancak bu her zaman mümkün olmamakta, bu nedenle gebelik başlangıcından sonra bu kadınların yanlış beslenme alışkanlıklarının düzeltilmesi için uygun beslenme programları düzenlenmelidir. Bununla birlikte obez gebenin takibinde bir takım özellikler ve farklılıklar olabilmektedir. Bu gebelerde erken gestasyonel diyabet tarama testi yapılabilir. Diyabet açısından ortalama risk içeren gebelerde 24-28. haftalarda yapılan şeker yükleme testi, obez gebelerde daha erken ve hatta ilk gebelik muayenesinde istenebilir. Eğer test normal çıkarsa bu test 24-28. haftada tekrar edilebilir" dedi.

Yrd. Doç. Dr. Fatma Beyazıt

ÇOMÜ'de Aynı Günde 2 Böbrek Nakli

Çanakkale Onsekiz Mart Üniversitesi (ÇOMÜ) Tıp Fakültesi Hastanesi Organ Nakil Merkezi, aynı gün içinde iki böbrek hastasına nakil gerçekleştirerek bir ilke daha imza attı.

Gönen Devlet Hastanesi'nde beyin ölümü gerçekleşen 68 yaşındaki bir bağışçıdan alınan böbrekler; iki böbrek hastası kadını yeniden hayata bağladı.

Ayvacık Babakale'li 30 yaşındaki işitme ve konuşma engelli Seda Bektaş ile Ezine Çetmi köyünden 43 yaşındaki Züleyha Özel'e; bağışlanan organların nakilleri ÇOMÜ Tıp Fakültesi Hastanesi Başhekim Yardımcısı Yrd. Doç. Dr. Faruk Özkul ve ekibi tarafından gerçekleştirildi.

Başarılı operasyonların ardından bir açıklama yapan Özkul "Hem işitme engelli hem böbrek yetmezlikli hastamızın en azından böbrek yetmezliğini organ nakliyle tedavi etmiş olmamız sevindirici. Bir günde aynı anda iki böbrek nakli yapar hale gelmiş olmamız da Organ Nakil Merkezi'miz için önemli bir gelişme. Organ nakillerinin Çanakkale Organ Nakil Merkezi'nde sayısının artması ve de bekleme listesinde hastaların uzun süre beklememesinden dolayı özellikle ulusal basında yer almamız tüm Türkiye'de başvuruları arttırdı.

Yrd. Doç. Dr. Serkan Bakırdöğen

Merkezimizde Konya'dan İstanbul'dan ve Ankara'dan kayıtlı hastalarımız var. Bekleme listesindeki hastalarımız uzun süre organ beklemiyorlar. 6 ay ile 1 yıl içerisinde mutlaka kendilerine organ çıkıyor. Bu da hem Çanakkale'de hem de Batı Marmara bölgesinde organ bağışlarının daha gelişmiş olmasından, halkımızın organ bağışına verdiği destek ve duyarlılıktan kaynaklanıyor. Merkezimizde hem canlıdan canlıya hem de kadavradan yapılan nakillerin %100 başarıyla gitmesi, şimdiye dek taktığımız tüm organların çalışır olması ve hastaların iyileşmiş olması hem yerel hem de ulusal basında yer aldı. Bu da başarımızı tescillemiş oldu. Dün itibariyle aynı anda ilk kez 2 nakil birden gerçekleştirdik. Desteklerinden dolayı Rektörümüz başta olmak üzere Dekanımız ve Başhekimimize ve tüm destek veren hocalarımıza teşekkür ediyorum" dedi.

Yrd. Doç. Dr. Faruk Özkul

Sualtı ve Hiperbarik Hekimliği Basınç Odası Yeniden Faaliyete Geçti

Çanakkale Onsekiz Mart Üniversitesi (ÇOMÜ) Tıp Fakültesi bünyesinde bulunan ancak 2014 Mayıs'ından bu yana çalıştıracak öğretim üyesi ve doktor olmadığından dolayı kullanılamayan Basınç Odası yeniden faaliyete geçti.

Gölcük'teki Askeri Hastane'den emekli Doç. Dr. Kadir Dündar'ın ÇOMÜ Tıp Fakültesi bünyesine dahil olmasıyla yeniden Çanakkale'lilere hizmet vermeye başlayacak olan Basınç Odası; dalış hastalıklarının tedavisinde, yaraların tedavisinde ve karbon monoksit zehirlenmelerinde hayati role sahip.

Konu ile ilgili görüşünü aldığımız ÇOMÜ Deniz ve Su Hastalıkları ve Hiperbarik Tıp Anabilim Dalı Başkanı Doç. Dr. Kadir Dündar " 2014 Mayıs ayından beri cihaz burada. Çalıştıracak bir uzman doktor ve öğretim üyesi olmadığından dolayı böyle duruyor. Gölcük'teki Askeri Hastane'de doktordum ve oradan emekli oldum. Buradan arkadaşlar bize teklif ettiler. Biz de uygun gördük ve geldik. Deniz ve Su Hastalıkları ve Hiperbarik Tıp Anabilim Dalı var. Geçen hafta itibariyle oranın ana bilim dalı başkanlığına atandım. Bu cihazı çalıştıracağız. Buraya asistan alacağız. İnsanları yetiştireceğiz" dedi.

Çanakkale'nin dalış bölgesi olduğuna dikkat çeken Dündar "Bu cihaz neden önemli. Çanakkale ve etrafı dalış bölgesi. Öncelikle bu cihaz dalış hastalıklarının tedavisinde kullanılıyor. Her türlü dalış hastalığını burada tedavi etme imkanımız olmuş oluyor. Bu cihazın ismi çok kişilik basınç odası. Bunların tek kişilik olanları da var. Bu cihazla yapılan işe de hiperbarik oksijen tedavisi deniyor. Cihazı yüksek basınç altına getiriyoruz. 11 ile 22 metre arasında. Her hastalıkta bu değişir. Hastalara maskeler aracılığıyla %100 oksijen solutuyoruz. Tedavi bu. Solutma işlemi ve zamanı hastalığa göre değişir." şeklinde konuştu.

Cihazın dalış hastalıklarının yanında farklı hastalıkların tedavisinde de kullanıldığını belirten Dündar "Dalış hastalıklarının haricinde bu cihazın kullanıldığı en büyük hasta popülasyonu yara tedavisi. Yaraların içerisinde de şeker hastalıklarının geçmeyen diyabetik yaraları. Burada yapılacak tedavilerle diyabetik yaralarda %80-90'a varan bir iyileşme başarısı var. Cihaz başta Ankara, İstanbul, İzmir olmak üzere üniversite olarak İstanbul Tıp Fakültesi'nde, GATA'da var. Üçüncü olarak, üniversitemiz bünyesinde bizim burada da var. Diğer cihazların çoğu özel merkezlerde ve Sağlık Bakanlığı'nın hastanelerinde. Uzman doktor sıkıntısı olduğu için çalıştırılamıyor. Uzman yetiştiren yer Çapa Tıp Fakültesi ve GATA ve biz yetiştireceğiz. Yara tedavisinin yanında en büyük işlerden bir tanesi de karbon monoksit zehirlenmesi. Bölge itibariyle çok rüzgârlı bir yer Çanakkale. Bacalardan ve kombilerden oluşacak geri vermelerde meydana gelebilecek karbon monoksit zehirlenmelerinde de hayat kurtarıcı bir tedavi yöntemi. Kemik iltihapları, ani görme ve işitme kayıpları, damar tıkanıklığına bağlı yaralar bu hastalıkların tamamı burada tedavi edilecek" dedi.

ÇOMÜ YER BİLİMLERİ VE DOĞA TARİHİ MÜZESİ

Geçmişin İzleri Yer Bilimleri ve Doğa Tarihi Müzesi'nde

ÇOMÜ Yer Bilimleri ve Doğa Tarihi Müzesi

Çanakkale Onsekiz Mart Üniversitesi, Mühendislik Fakültesi, Yer Bilimleri ve Doğa Tarihi Müzesi, sergilediği 1000 farklı türle Türkiye'deki 4 yerbilimleri ve doğa tarihi müzesinden biri. Türkiye'nin internet ortamında da gezilebilecek ilk ve tek yer bilimleri müzesinde milyonlarca yıllık fosiller, kayaçlar ve mineraller sergileniyor.

Müze Ziyareti Randevu başvurusu için:

Müze Sorumlusu:

Yrd. Doç. Dr. Ayten Çalık

Tel: 0 286 218 00 18 (2162)

Çanakkale'nin En Güzel Plajları

Assos Sokakağzı Plajı

Sokakağzı, Koyunevi Köyü'nün sahil kısmına verilen isim. Eskiden Yalı denilen yere Sokakağzı ismi, koyda yer alan Sokak Deresi'nin döküldüğü yerden dolayı verilmiş. Zeytin ağaçları arasından taş yığma evleri görebileceğiniz evleri ile şirin bir plaj. Sahil boyunca sıralanmış otel, pansiyon ve kamping alanları bulunuyor. Tahta masalı, çardaklı restoranlar samimi havalarını size sunmayı bekliyorlar.

Bozcada Ayazma Plajı

Turkuaz renginde denizi ve incecik kumu ilk defa gelenleri şaşırtacak güzellikte bir kumsal burası. Plajın en keyifli yanlarından biri tahta sandalyeli ekose örtülü plaj restoranları. Adanın en popüler, dolayısıyla en kalabalık plajı. Bölgede günübirlik tesislerin olduğu tek koy olan Ayazma Plajı'nda su sporları adı altında; deniz bisikleti, banana, hamburger ve jet ski kiralayıp dalgalarla dans edebilirsiniz.

Dardanos Plajı

Ege ve Marmara'nın zarif maviliği ile İda'nın zümrüt yeşilinin buluştuğu Dardanos sizleri çağırıyor. Marmara'nın masmavi sularıyla, zengin bir bitki örtüsüyle çevrili Dardanos Yerleşkesi güzel bir tatil imkanı sunuyor. Spor ve eğlence aktiviteleriyle, yeme-içme alternatifleriyle ister aileniz ister arkadaş grubunuzla tatilinizi iyi geçirmeniz için konaklama seçeneklerinden tercihinizi yapmakta zorlanacaksınız.

Karabiga Kocakum Koyu

Karabiga'nın yaklaşık 1 km kuzeyinde, kaleler ile Şahmelek arasında muhteşem güzellikte koylar ve bir o kadar güzel falezlerle karşılaşırsınız. Doğallığı bozulmamış bu koyların en ünlüsü Kocakum Koyu olmakla birlikte; Söğütlüyalı, Fırıncık, Mersin ve henüz adı konulmamış bir sürü koyu da görülmesi gerekenler listesine alın.

Kumburun Taşkapı Koyu

Ezine ilçesine bağlı Kumburun Köyünün bir koyu Taşkapı. Yol üstünde olmadığından çok fazla bilinmiyor burası. Kumburun Köyü'nden saptıktan sonra çam ağaçlarının gölgesinde yaklaşık 10 dakikalık bir yolculuğun ardından ulaşabilirsiniz Taşkapı'ya. Sahilinde çevresi çam ormanları ile kaplı, denizi pırıl pırıl çok güzel bir koy. Çadır alanları, piknik masaları hatta küçük bir çocuk parkı da var burada. İrili ufaklı taşlar insanı hiç rahatsız etmiyor. Denizi ise masmavi, tertemiz, yosun neredeyse yok ve dibindeki kum ayaklarınıza masaj yapacak.

Tavaklı Sahili

Antik çağlardaki adı Larissa olan Tavaklı Köyü'nün günümüze kadar ismi pek çok kez değişmiştir. Köyün plaj alanı Tavaklı İskelesi adıyla anılır. Geçmişte meşe palamudu ihracatı yapılan iskele artık olmasa da şirin sahilinin kapıları hep açık. Tavaklı Köyü'nde faklı konaklama alternatifi bulunan otellere rastlayabilir bu oteller içerisinde butik otelleri, termal otelleri, tatil otelleri ve bungalovlu tercih edebilirsiniz.

Ayazma Plajı

Assos Kadırga Koyu

Küçükkuyu-Assos arasında bakirliğini korumuş harika bir koy. Tertemiz deniz suyu insanı etkiler. Kadırga Koyu'nda bugüne kadar irili ufaklı turistik tesislerinde konaklayabilirsiniz. Gürültülü şehir yaşamından uzaklaşmak isteyen insanların aradıkları yer burası diyebiliriz. Kadırga Koyu'nda sizi rahatsız edebilecek tek gürültü kuş ve dalga sesi olacak.

Büyük Kemikli Burnu

Huzurlu, sakin bir tatil geçirmeyi düşünüyorsanız Saros'daki Büyük Kemikli Burnu'nu mutlaka ziyaret etmelisiniz. Tarih kokan toprakların aynı zamanda doğal güzellikler sunduğu bu nokta, Gelibolu Yarımadasında sizi bekliyor. Burada temiz havanın ılık esen rüzgarla muhteşem uyumuna şahit olacak taş olmayan kumsalında karmaşadan uzak birkaç gün geçireceksiniz.

Çardak Kum Adası

Lapseki ilçesine bağlı Çardak beldesinde "Kum Adası" olarak bilinen bölge, her yıl Ağustos ayında Türkiye'nin değişik bölgelerinden gelen ve "şifa arayan" kişilerle doluyor. Genelde romatizma hastalıkları bulunan kişilerin yoğun ilgisini gören belde kıyıdan denize doğru yaklaşık 100 metre uzayan ve karayla bağlantısı küçük bir köprüyle sağlanan kumluk bölgeyle sahilde küçük bir gölet oluşturuyor.

Geyikli Sahili

Yeşille mavinin kucaklaştığı Geyikli sahilleri eşsiz doğal güzelliği ile görülmeye değer bir tatil beldesi. Bozcaada ilçesinin tam karşısında denizi selamlıyor. Kumkale önlerinden Behramkale-Assos önlerine kadar uzanan sahil boyunca doğanın el değmemiş güzelliğini fark etmemek mümkün değil. Ünlü Achilleus ve askerlerinin Truva şehrine doğru ilerleyişinde karaya ilk ayak bastıkları noktada denize girebilir, taze Zeytin ve Çam ağaçlarının kokusunu içinize çekebilirsiniz.

Güneyli Sahili

Gelibolu-Çanakkale istikametinde ilerlerken yolun sağında ve altında kalan Güneyli, balığı ve oksijeni bol, küçük, şirin bir köy. Köy sakinleri geçimlerini çiftçilik ve balıkçılıkla sağlıyorlar. Yaz aylarında bunlara bir de pansiyonculuk ekleniyor. Bir de pidesi meşhur Güneylinin. Bakla Koyu gizli bir cennet. Denize girmek için de ideal. Akşam güneşinin denize batışını sahile 150-200 metre uzaklıktaki kayalıkların üzerinde, içecek yudumlayarak izleyebilirsiniz.

Güzelyalı Plajı

Çanakkale merkezinde denize girilebilecek plaj imkanı çok azdır fakat şehrin çevresinde denize girebileceğiniz en yakın plaj Güzelyalı Plajları'dır. Çanakkale şehir merkezine 12 km uzaklıkta. Şehir merkezinden Güzelyalı' ya sık aralıklarla şehir içi ulaşım mümkün. Çanakkale Boğazı'nda deniz ile ormanın buluştuğu, doğanın muhteşem özelliklerine sahip bir yerde kurulu bulunan Güzelyalı sizi çağırıyor.

Kefaloz Plajı - Gökçeada

Bol kumlu plajı daha çok yabancı turistler tarafından tercih edilse de iyi rüzgar alan bir yerde olduğu için de rüzgar sörfü ve uçurtma sörfü için paha biçilmez bir yer. Sırf sörf yapanları seyretmek için bile bu koya uğrayabilirsiniz. Sahile gelmeden önce adanın %1'ini kaplayan Tuz Gölü'nün sizi karşılayacağını unutmayın.

Kömür Limanı

Saros Körfezi'nde, hiçbir yapılaşmanın olmadığı en bakir koy Kömür Limanı, her yaz su altı tutkunlarını ağırlıyor. Benekli deniz tavşanları dalgıçların koya gelmelerinin baş nedeni. Limanda, denizle ormanın kucaklaştığı doğa harikası bir koy, akvaryum gibi berrak bir deniz ve harika bir manzara sizleri karşılıyor. Ayrıca, dağlardan gelen buz gibi doğal kaynak suları sahile kadar iniyor. Limana inmeden önce yukarıdan kayalıkları, denizdeki büyük balıkları çıplak gözle seyredebilirsiniz.(onedio.com)

Dardanos Plajı

Üniversite Yaşamına Uyum

Öncelikle okulunuza hoş geldiniz. Yaşamınız için çok önemli olacak adımlardan birini atmış bulunuyorsunuz: Artık üniversitelisiniz. Yaşantınız eskisi gibi olmayacak. Ama endişelenmeyin, yalnız değilsiniz.

Üniversite yaşamının ilk dönemleri herkes için zordur. Buraya gelmeden önce edindiğiniz ve hayatınızı kolaylaştıran alışkanlıklarınızın çoğu hayatınızdan bir anda çıkar. Bindiğiniz otobüsler, yürüdüğünüz sokaklar, selamlaştığınız insanlar, yattığınız yatak, yemek yediğiniz masa vb. Bunlar hem hayatınızı kolaylaştıran hem de size zaman kazandıran alışkanlıklardı. Bu sebeple yeni yaşantınızda doğal olarak bazı zorluklarla karşılaşabilirsiniz. Bu zorlukları, kişilik özelliklerinize, yaşam deneyimlerinize, problem çözme becerilerinize ve başa çıkma becerilerinize bağlı olarak 2 hafta ila 2 ay içerisinde atlatacaksınız.

Üniversite yaşamının ilk yıllarında özellikle de ailenizin yanından ilk defa ayrılıyorsanız yaşayabileceğiniz en önemli zorluk ailenize duyacağınız özlem olacaktır. Bunun yanında yurt yaşamı, daha önce tanımadığınız insanlarla ortak yaşam alanlarını paylaşmak zorunda olmak, tanımadığınız bilmediğiniz bir şehir ve insanlar da diğer zorluk kaynaklarını oluşturacaktır.

Bu dönemdeki öğrencilerimizde en sık gördüğümüz özellikler; sıklıkla ağlamak, sürekli evi aramak (günde birkaç defa), kimseyle konuşmak istememek, dersten sonra yurda gitmek ve sosyalleşmek için çaba harcamamak, yemek yeme isteğinin azalması, uyku düzensizliği, sürekli endişeli olma durumu ve bazen de okulu bırakma isteği şeklindedir. Öncelikle bunların çok normal ve bu döneme özgü sorunlar olduğunu söyleyebiliriz. Bu özellikler kişilik özelliklerinize, problem

çözme becerilerinize, yaşam deneyimlerinize, gelecekle ilgili beklentilerinize bağlı olarak birkaç hafta ile bir kaç ay içinde gittikçe azalarak tamamen sonlanacaktır. Eğer bu durum aradan 2-3 ay geçmiş olmasına rağmen azalmıyorsa, yaşam kalitenizi düşürüyorsa, işlevselliğinizi bozuyorsa bir sorun olduğu düşünülmeli ve bir uzmana başvurulmalıdır.

Uyum döneminde ortaya çıkan ve normal olarak değerlendirdiğimiz bu zorluklarla daha kolay başa çıkabilmek ve bu süreci kısaltmak için sizin de yapabileceğiniz bazı şeyler vardır.

Öncelikle değişikliğin yaşantınıza getirmiş olduğu farklılıkları iyi tanımak, uyum sürecini kolaylaştıran unsurlardan biridir. Bunun yanı sıra çevrenizi iyi tanımak ve öğrenmeye çalışmak yararlı olacaktır. Yurdunuzu, fakültenizi, yaşadığınız çevreyi ve şehri dolaşmak, tanımaya çalışmakla başlayabilirsiniz. Okula gelmeden önce sahip olduğunuz hobileriniz, uğraşılarınız varsa burada onları nasıl sürdürebileceğinizi araştırabilirsiniz. Yeni arkadaşlar edinmek ve onlarla iletişim kurmak da yararlı olacaktır. Özellikle sizin gibi yeni okula başlayan arkadaşlarınızla sohbet etmek yaşadığınız zorlukların başkaları tarafından da yaşandığını fark etmenizi ve bu konuda yalnız olmadığınızı hissettirecektir. Onların sorunlarla nasıl başa çıkmaya çalıştığını da anlamaya çalışabilir ve karşılıklı olarak birbirinize destek olabilirsiniz.

Uyum sağlama sürecinin önemli bir unsuru da yeni başladığınız yaşamınızda çeşitli uğraşılar edinmek, yeni alışkanlıklar kazanmak ve bu sayede sosyal çevrenizi genişletmek olacaktır. Bu amaçla okulumuzda bulunan ve çeşitli alanlarda faaliyet gösteren öğrenci toplulukları ile temas kurabilir ve onların etkinliklerine dâhil olabilirsiniz.

Üniversiteye başladığınız bu dönemde yaşayabileceğiniz zorluklarda yardım etmek için hazırız. Akademik konularda akademik danışmanlarınıza, kişisel ve sosyal konularda ise üniversitemizin Psikolojik Danışmanlık Merkezi'ne başvurabilirsiniz.

PSİKOLOJİK DANIŞMANLIK MERKEZİ İletişim Numaraları:

Psikolog Serdar Topal
Tel: 0286 218 00 18 / 6576

Psikolojik Danışman Cumhur Çırnaz
Tel: 0286 218 00 18 / 6573

Türk Sineması ve Göç

Yrd. Doç. Dr. Tuğba ELMACI / *İletişim Fakültesi Öğretim Üyesi*

Bu aralar dünyanın ve ülkemizin bir numaralı gündem maddesi maalesef yanı başımızda 5 yıldır ciddi bir iç savaşın pençesinde olan Suriye ve Suriyeli göçüdür. Göç ve göçmen sorununun konuşulmadığı ve de tartışılmadığı tek bir gün bile bulunmamaktadır. Göç gibi toplumsal dönüşümleri radikal bir şekilde tetikleyen toplumsal olayların sonrasında, toplumlarda ciddi travmatik sonuçlar gözlenmektedir. Türkiye'de sinema, kendi coğrafyasında, gerek ekonomik gerek politik nedenlerle tanık olduğu bu toplumsal değişmeleri ciddi sansür engellemelerine rağmen önemli filmlerle ele almayı başarmıştır. Türk Sineması'nda göç olgusu, iç dinamikleri açısından birbirinden ayrılan iç göç ve dış göçü ele alması bakımından iki grupta toplanabilir.

İç göç

Türkiye'de tarımda makineleşme hareketiyle birlikte 1950'li yıllarda kırsal alandan kent alanına ilk yoğun iç göçün yaşandığı görülmektedir. Bu yoğun göçle birlikte kente gelen insanların kent ortamında tutunma çabaları, plansız kentleşme ve geleneksel değerlerin kent ortamındaki erozyonunun getirdiği travmalar Türk sinemasında 1960'ların ortalarından 1980'li yıllara kadar işlenen önemli konulardan biri olmuştur. 1964'te ilk ciddi örneği Halit Refiğ'in Gurbet Kuşları ile görülmektedir. Onu Duygu Sağıroğlu'nun 1965'teki Bitmeyen Yol'u izler. Ömer Lütfi Akad'ın Gelin (1973), Düğün (1974) ve Diyet (1975, Almanya'da geçen dış göç filmidir) göç konulu üçlemesi ise Türk sineması içerisinde önemli göç olgusuna en etkili estetik yaklaşımı üreten filmler olmuştur.

İç göç teması 1970'li yıllarla birlikte belirgin bir arabesk filmler furyasının da tetikleyicisi olmuştur. Bilindiği gibi arabesk iç göçerlerin, göçle birlikte yarattığı gecekondu bölgelerinden kent merkezine taşınmasını sağlayan dolmuşlarda sıklıkla çalınan bir müzik türüdür. Bu kültüre adını veren arabesk yalnızca alt kültür gurplarının müziği olmakla kalmamış, bir sinema alt türü olarak da sinemamızda önemli bir yer işgal etmiştir. 1980'li yıllar boyunca da Türk sinemasının içerisinde bulunduğu krizde, maalesef erotik filmlerle birlikte tutunabilen tek tür olmuştur. Bu anlamda arabesk filmler aslında iç göçerlerin kent saçaklarında tutunma hikayesi ve orada oluşan alt kültürü yansıtması açısından göç filmleri içerisinde de değerlendirilebilir.

Dış Göç

İkinci Dünya Savaşının ardından yeniden bir sanayi hamlesine girişen Almanya'da sanayi alanında çalışacak işçi ihtiyacı oluştu. 1961 yılında Türkiye ile işçi alımına ilişkin bir anlaşma imzalanmasının ardından Türkiye'den Almanya'ya çalışma amacıyla bir göç başladı. Yurt dışına çıkan bu insanların kimlik sorunları, uyumsuzluklar, iki ülke arasında parçalanmış aileler bu dönemde dış göçü konu alan filmlerin en belirgin temaları oldu. 1970-1990 yılları arasında 20'nin üzerinde filmin dış göç konusunu ele aldığı görülmektedir. Özellikle yurt dışında yaşayan Tunç Okan (1974 yılı yapımı Otobüs) , Şerif Gören (1979 yapımı Almanya Acı Vatan), Tevfik Başer (1986 yapımı Kırk metrekare Almanya) gibi yönetmenler bu alanda önemli filmlere imza atmışlardır. Dış göç filmleri 1990'lı yıllarda artık 3. ve 4. Kuşağın sorunlarına odaklanan farklı bir türe dönüşmüştür. Litaratürde melez sinema olarak adlandırılan bu türle birlikte göç sineması kültürlerarasılık, kültürel aktarımla ilgilenen özellikle de Fatih Akın sineması ile (2004 yapımı Altın Ayı Ödüllü Duvara Karşı) ses getiren başka bir yol izlemiştir.

Türkiye coğrafyası son yüzyılını önemli savaşlar ve toplumsal hareketlerin yarattığı büyük göçlerle geçirmiş dramatik bir alandır. Bu çalışmada da anlaşılacağı üzere bu coğrafyanın insanları açısından göç her dönemin bir zarureti olarak insan hayatlarını etkileyen en önemli olgulardan biri olmuştur. Özellikle Balkan savaşları ve Birinci Dünya Savaşı sonrasındaki Trakya sınırlarındaki radikal değişimlerle birlikte burada yaşayan halkların mübadelesi derin travmalar yaratmıştır. sonrasında ayrı dramatik hikayelerin özneleri Türk sineması özellikle 1990'lı yıllarla birlikte bu konulara odaklanan önemli filmler yapmıştır. Bu bağlamda; Çağan Irmak'ın Dedemin İnsanları (mübadele), Tomris Giritlioğlu'nun Salkım Hanımın Taneleri (Azınlıklara Varlık vergisi) gibi filmleri göç ve geriye kalanların acı hikayelerine odaklanan önemli yapımlar olmuştur.

Bu metin yazıldığında Türkiye'nin içerisinde bulunduğu konjonktürde, insanlık tarihinin gördüğü en büyük göç dalgalarından birine tanıklık ediyor olmanın talihsizliğini yaşamaktayız. Herkesin de bildiği gibi Suriye iç savaşının sonucunda 7 milyon kişi iç göçe, 4 milyon kişi de dış göçe tabi olmuştur. Sayısal olarak kolayca söylenen milyonların acıları ve hayatları bu kadar kolay değildir. Sanatın toplumsalı yansıttığı gerçeğinden hareket edecek olursak, Türkiye'de yaşayan ve uzun bir süre burada yaşamaya devam edecek insanların hikayeleri de sanatın konusu olmaya devam edecektir. Şimdilik Türkiye'de sinema alanında yan hikayeler olarak gördüğümüz Suriye göçü, maalesef yakın bir gelecekte göç sineması üzerine yazılan metinlerin önemli bir bölümünü oluşturacaktır.

Şeker Portakalı

Jose Mauro de Vasconcelos

Bazıları için ölmek kolaydı. Uğursuz bir trenin gelmesi yetiyordu, tamamdı bu iş. Ama benim için göklere uçmak ne kadar güçtü. Herkes engel olmak için bacaklarımı tutuyordu.

Yazarlıkta karar kılıncaya kadar, boks antrenörlüğünden ressam ve heykeltıraşlara modellik yapmaya, muz plantasyonlarında hamallıktan gece kulüplerinde garsonluğa kadar çeşitli işlerde çalışan Jose Mauro de Vasconcelos'un başyapıtı Şeker Portakalı, "günün birinde acıyı keşfeden küçük bir çocuğun öyküsü"dür. Çok yoksul bir ailenin oğlu olarak dünyaya gelen, dokuz yaşında yüzme öğrenirken bir gün yüzme şampiyonu olmanın hayalini kuran Vasconcelos'un çocukluğundan derin izler taşıyan Şeker Portakalı, yaşamın beklenmedik değişimleri karşısında büyük sarsıntılar yaşayan küçük Zeze'nin başından geçenleri anlatır. Vasconcelos, tam on iki günde yazdığı bu romanı "yirmi yıldan fazla bir zaman yüreğinde taşıdığını" söyler.

Tüfek Mikrop ve Çelik

Jared Diamond

"Neden Avrupalılar Amerika'yı keşfetti de Amerikalılar Avrupa'yı keşfetmedi?"

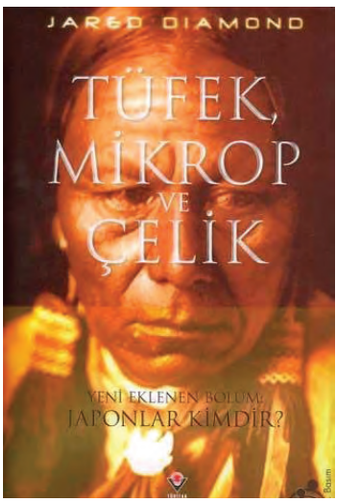

Bu basit sorunun ardında insanlığın MÖ 11.000'den günümüze tarihi gizli. Fizyoloji profesörü Jared Diamond, Tüfek, Mikrop ve Çelik'te, aklımıza gelmeyen, geldiğinde çocukça bulduğumuz soruların yanıtlarını araştırırken, tarımın başlamasından yazının bulunuşuna, dinlerin ortaya çıkışından imparatorlukların kuruluşuna, tarihin seyrini belirleyen pek çok önemli adımı ayrıntısıyla inceliyor. İnsan toplulukları arasındaki farklılıkların, eşitsizliklerin nedenlerini, temellerine inmeye çalışarak sorguluyor; günümüz dünyasını biçimlendiren etkenlerin izini sürüyor... Biyoloji, jeoloji, arkeoloji, coğrafya gibi değişik bilim dallarından beslenen, "Batılı" koşullanmalardan arınmış, geleceği gösteren bir tarih kitabı.

ÇOMÜ'DEN ÇIKAN KİTAPLAR

Prof. Dr. Muhammed Fatih Kesler'in Yeni Kitabı Çıktı

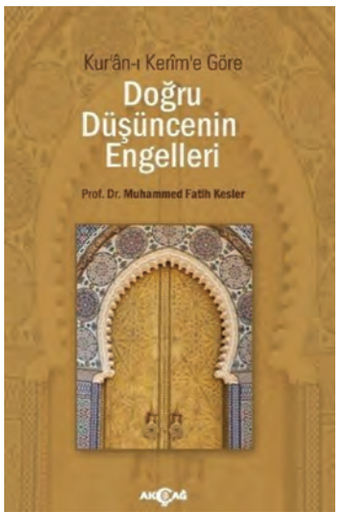

Çanakkale Onsekiz Mart Üniversitesi (ÇOMÜ) İlahiyat Fakültesi Tefsir anabilim dalı öğretim üyesi Prof. Dr. M. Fatih Kesler tarafından kaleme alınan; "Kur'ân-ı Kerim'e Göre Doğru Düşüncenin Engelleri" isimli araştırma kitabı Akçağ Yayınevi tarafından yayınlandı. Kitapta, insanın doğru düşünmesini engelleyen hususlar ondört başlık altında ele alınmakta ve bunlara hem Kur'an ayetlerinden hem de hadislerden çözüm önerileri sunulmaktadır.

Prof. Dr. Mehmet İsmail'in Kitabı Japonya'da Yayımlandı

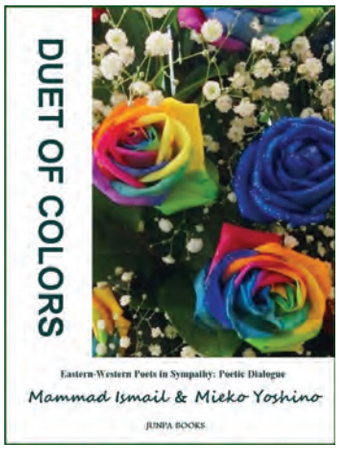

Çanakkale Onsekiz Mart Üniversitesi öğretim üyelerinden Prof. Dr. Mehmet İsmail'in dünyanın pek çok ülkesinde yayınlanan bilimsel makaleleri ve şiirleri bu kez de Japonya'da Uluslar Arası Şairler Derneği tarafından "Renklerin Düeti" adı altında bir kitap olarak yayımlandı.

Çanakkale Araştırmaları Türk Yıllığı

Çanakkale Onsekiz Mart Üniversitesi Rektörlüğü'ne bağlı olarak faaliyet yürüten Atatürk ve Çanakkale Savaşlarını Araştırma Merkezi (AÇASAM), "Çanakkale Araştırmaları Türk Yıllığı'nın (CATY) 20. sayısını yayımladı. 340 sayfa olan derginin 20. sayısında 13 makale yer almaktadır.

"Uluslararası İndeksler Tarafından Taranan Hakemli Dergi" statüsündeki CATY, Çanakkale Savaşları ve Çanakkale şehri ile çevresinin sosyal, ekonomik, kültürel mirasına ait bilimsel makaleleri; tarihsel süreci barındıran ve sosyal/beşerî bilimleri ilgilendiren bilimsel araştırma makaleleri kabul etmektedir.

Troia ve Çevresinin Yerleşim Arkeolojisi

Troia Kazı Başkanı Prof. Dr. Rüstem Aslan'nın 'Troia ve Çevresinin Yerleşim Arkeolojisi' isimli kitabı Almanca ve İngilizce olarak Troia Vakfı Yayınlarının 'Studies on the Troad' (Troas Araştırmaları) dizisinin altıncı kitabı olarak yayınlandı.

Yrd. Doç. Dr. Mithat Atabay'ın Başkanlığı'ndaki Çalışma, Dünyaca Ünlü Cambridge Üniversitesi Yayınevi Tarafından Yayınlandı

● ***Çanakkale Onsekiz Mart Üniversitesi (ÇOMÜ) Fen Edebiyat Fakültesi Tarih Bölümü Öğretim Üyesi Yrd. Doç. Dr. Mithat Atabay'ın başkanlığındaki "Anzac Battlefield: A Gallipoli Landscape of War and Memory" adlı çalışma Cambridge Üniversitesi Yayınevi tarafından yayınlandı.***

Çalışmada ÇOMÜ Tarih Bölümü Öğretim Üyelerinden eskiçağ tarihi ve arkeolojisi alanında uzman Doç. Dr. Reyhan Körpe ve Türkiye Cumhuriyeti Tarihi ve Çanakkale Savaşları alanında uzman Doç. Dr. Muhammet Erat da yer aldı. 2010 yılında başlanan ve 2015 yılında tamamlanan "Arıburnu (Anzak) Savaş Alanı Üzerinde Türkiye, Avustralya ve Yeni Zelanda'nın Ortak Tarihsel ve Arkeolojik Araştırması Projesine", 3 ülkeden 14 bilim adamı katıldı.

Projenin başkanlığını 5 yıl boyunca yürüten Yrd. Doç. Dr. Mithat Atabay, projeyle, bölgenin 3 boyutlu haritalandırmasını yaptıklarını, bölgenin savaş dönemindeki durumunu ortaya koyduklarını belirtti. Atabay, 5 yıl süren projeye 15 Ekim 2010 tarihinde başladıklarını, çalışmanın Lozan Antlaşması'nca belirlenen 408 hektarlık bir sahayı kapsadığını bildirdi. Proje kapsamında üç ülke bilim adamları saha çalışması sırasında sürekli olarak birbirleriyle işbirliği içerisinde bulunarak, hem bu saha içerisinde yüzyıl yıl önce meydana gelen olayları tartıştılar, hem de arazide yaptıkları çalışmalarda yüzeyde o günlerin geçmişini tespit ettiler.

Tarihin Seyrini Değiştiren Kitap!

Proje Başkanı Dr. Mithat Atabay, tarihsel önemli olan savaş alanında yapılan arkeolojik araştırmadan elde edilecek bilgilerle, Çanakkale Savaşları hakkındaki bilgilerin çok farklı ve bilinenlerin dışında yeni bulgular, veriler ve bunların ışığında yorumlamalarla genişlediğini ve saha çalışmasının ardından araştırma sonuçlarının önce uluslararası bir dergide makale olarak bilim dünyasına tanıtıldığını belirtti. Saha çalışması tamamlandıktan sonra yeni elde edilen bulgular, haritalar, arşiv belgeleri, hava fotoğrafları, üretilen yeni harita ve krokiler ile tarihsel bilgiler değerlendirilerek İngilizce "Anzac Battlefield: A Gallipoli Landscape of War and Memory"adıyla bilimsel bir kitap haline getirildi. Kitap dünyanın en saygın yayınevlerinden Cambridge University Press tarafından İngilizce olarak 2016 yılında yayınlandı. Ayrıca elde edilen veriler Türkiye, Avustralya ve Yeni Zelanda hükümetlerine sunuldu.

Dünyanın Gözü Bu Kitapta!

Yakın dönem savaş alanları arkeolojisi alanında dünyada ilk olan çalışma, bilim çevrelerinde büyük bir heyecanla karşılandı. Daha çalışma devam ederken Amerika ve Avrupa'da yayınlanan aktüel arkeoloji ve bilimsel dergilerde çalışma hakkında tanıtım makaleleri, yazılar ve haberler yayınlanmıştı. Dr. Atabay, bilim dünyası tarafından sonuçları merakla beklenen çalışmada görev yapan bilim adamlarının sadece tarihçiler olmadığını, arkeoloji, jeofizikçi, aynı zamanda askeri uzman ve çeşitli haritalandırılma konusunda görev yapan bilim adamları olduğunu bildirdi. İnter disiplinel bir çalışmayı içeren araştırmanın sonunda ortaya çıkan ayrıntılar neticesinde Çanakkale Savaşları'nın Arıburnu bölgesinde savaşı ve yaşananları tekrar yazıldıklarını belirtti. Dr. Atabay'ın kitapla ilgili açıklamaları şöyle;

Bu Çalışma Bir Vefa Borcudur!

"Çalışmaya başladığımızda Çanakkale Savaşları'nın üzerinden 95 yıl geçmişti, bitirdiğimizde 100 yıl olmuştu. Modern topoğrafya haritaları ile 1915 yılı ve hemen sonrasında çizilmiş olan haritaları kullanarak, o zamanki durum ile bugünkü durumu karşılaştırdık. Çok sayıda fotoğraf ve yeni kroki ile haritalar ürettik. Adeta karış karış savaş alanının fotoğraflarını çektik. Toplanan veriler, haritalar, planlar, saha notları, fotoğraflar ve çizimler coğrafi bilgilendirme sistemine dâhil edildi ve sonra da değerlendirildi. Sonra da Türk, Avustralya, Yeni Zelanda ve İngiltere arşivlerindeki belgelerle karşılaştırmalar yapıldı. Tüm bilgiler kitap haline getirildi. Bu çalışmamız devam ederken "Anzac Battlefield: A Gallipoli Landscape of War and Memory" isimli çalışmayı Cambridge Üniversitesi Yayınları yayınlamaktan gurur duyacaklarını belirttiler. Bu yorucu ama zevkli çalışma atalarımıza bir vefa borcu olarak dünyanın en saygın yayınevlerinden biri olan Cambridge University Press'te yayınlanması benim ve tüm birlikte çalıştığımız ekip arkadaşlarımın tüm yorgunluğuna değdi.

Bu eser aynı zamanda yüzyıl önce Gelibolu'da birbirlerine karşı savaşmış olan üç ulusun atalarının savaştığı topraklarda, yüz yıl sonra bilimsel işbirliğinin bir nişanesi oldu."

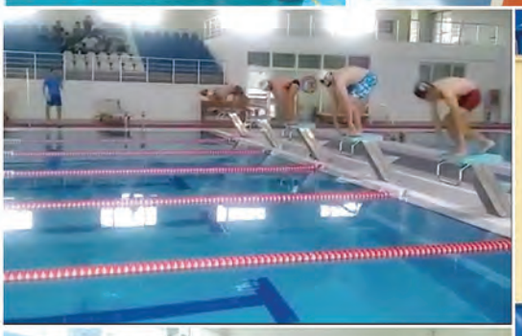

ÇOMÜSPOR16'da Şampiyonlar Belli Oldu

Rektörlük Beden Eğitimi ve Spor Bölümü Başkanı Okt. Deniz Ünver'in koordine ettiği şampiyonada, toplamda 94 müsabaka yapıldı. 338 öğrencinin katıldığı futbol müsabakaları sonunda Eğitim Fakültesi finalde Biga Meslek Yüksekokulu'nu 3-0 yenerek üst üste 3.kez şampiyon oldu.

Voleybol Kızlarda 156 öğrencinin katıldığı ÇOMÜSPOR16'da finalde, Fen Edebiyat Fakültesi'ni yenen Tıp Fakültesi takımı başarı elde etti.

156 öğrencinin katıldığı Voleybol Erkek finallerinde ise Sağlık Yüksekokulu, Fen Edebiyat Fakültesi'ni yenerek şampiyon oldu.

168 öğrencinin katıldığı Basketbol müsabakalarında Biga İktisadi İdari Bilimler Fakültesi, Yenice Meslek Yüksekokulu'nu yenerek ÇOMÜSPOR16'nın şampiyonu oldu.

ÇOMÜSPOR16 Masa Tenisi şampiyonasında mücadele eden 19 öğrenci arasından, birinciliği ÇOMÜ Tıp Fakültesi, ikinciliği Sağlık Yüksekokulu, üçüncülüğü ise Biga İktisadi ve İdari Bilimler Fakültesi kazandı.

ÇOMÜSPOR16 Satranç Şampiyonası'nda ise 6 öğrenci yarıştı. Altın gümüş ve bronz madalyaları ÇOMÜ Tıp Fakültesi kazandı. Bu sene İlk kez yapılan ÇOMÜSPOR16 Yüzme yarışlarında, 8 sporcu yarışırken altın, gümüş ve bronz madalyaları BESYO kazandı.

Toplamda 843 öğrencinin yarıştığı ÇOMÜSPOR16 Spor Şampiyonası bir ay sürdü.

Biga İİBF Bayan Voleybol Takımı Edirne'de Şampiyon Oldu

Çanakkale Onsekiz Mart Üniversitesi Biga İktisadi ve İdari Bilimler Fakültesi Bayan Voleybol Takımı, 20-23 Mart tarihleri arasında Edirne'de düzenlenen "Trakya Üniversiteler Birliği Bayan Voleybol Müsabakaları'nda şampiyon oldu. Voleybol takımı Trakya ve Kırklareli Üniversitelerini 3 - 0'lık skorlarla mağlup ettikten sonra final müsabakasında da Tekirdağ Namık Kemal Üniversitesi'ni 3 - 1 yenerek şampiyonluğa ulaştı. Takımın antrenörü Serdar Duman, turnuva sonrası yaptığı açıklamada turnuvaya çok iyi hazırlandıklarını söyleyerek takımın centilmen tavırlarından dolayı turnuvanın örnek takımı olarak gösterildiğini de ifade etti.

ÇOMÜ Frizbi Takımı'ndan Türkiye Üçüncülüğü

Samsun Ondokuz Mayıs Üniversitesi'nde düzenlenen "Türkiye Koç Spor Fest Üniversite Oyunları" Müsabakalarında Çanakkale Onsekiz Mart Üniversitesi (ÇOMÜ) Frizbi Takımı Türkiye 3.sü oldu.

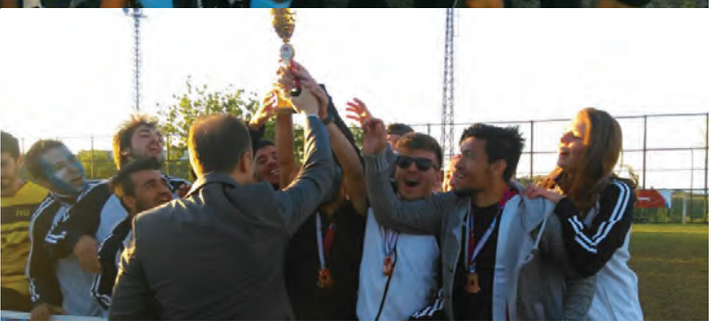

ÇOMÜ BESYO'dan Türkiye Şampiyonluğu

Buse Aygün

Çanakkale Onsekiz Mart Üniversitesi (ÇOMÜ) Beden Eğitimi ve Spor Yüksekokulu (BESYO) öğrencisi milli sporcumuz Buse Aygün; Modern Pentatlon Federasyonu tarafından 27-28 Mart 2016 tarihinde Ankara'da gerçekleştirilen''Türkiye Biatlon Şampiyonası'' ve ''Milli Takım Aday Kadrosu Değerlendirme'' yarışında ''Genç Bayanlar '' kategorisinde birinciliği elde ederek Türkiye Şampiyonu ve İzmir'de 20 Mart 2016 tarihinde yapılan Triatlon Federasyonu tarafından düzenlenen "Duathlon Türkiye Şampiyonası Genç Bayanlar" kategorisinde Türkiye ikincisi oldu.

ÇOMÜ Beden Eğitimi ve Spor Yüksekokulu Müdürü Yrd. Doç. Dr. Necati Cerrahoğlu'nu makamında ziyaret eden milli sporcumuz Buse Aygün "Yakın hedefim 15-16 Ekim 2016 tarihinde Alanya'da yapılacak olan Avrupa Gençler Şampiyonası'nda ülkemizi başarı ile temsil etmektir. Hayalim ise 2020 Tokyo Olimpiyat oyunlarıdır" dedi.

Buse Aygün Geçmiş Başarıları:

Türkiye Yüzme Şampiyonu (15 defa A Final)

Türkiye OPEN WATER Şampiyonu

Türkiye Su Altı Şampiyonu (100 mt. Apnea)

Çanakkale Boğazı Yüzme Şampiyonu

Gelibolu Maratonu 3.cüsü

Türkiye Biatlon Şampiyonu

Milli Sporcu (4 defa LEN CUP Avrupa yarışları)

ÇOMÜ Kadın Basketbol Takımından Büyük Başarı

Çanakkale'de yapılan Türkiye Üniversitelerarası Basketbol 3x3 Şampiyonası'nda Çanakkale Onsekiz Mart Üniversitesi Kadın Basketbol Takımımız Türkiye ikincisi oldu.

ÇOMÜ Voleybolda Yenilgisiz Şampiyon Oldu

Türkiye Üniversite Sporları Federasyonu'nun Balıkesir'de düzenlediği Bayan Voleybol Grup Müsabakalar'ında Çanakkale Onsekiz Mart Üniversitesi (ÇOMÜ) Bayan Voleybol Takımı, tüm rakiplerini farklı yenerek şampiyon oldu.

Rektörlük Beden Eğitim ve Spor Bölümü Öğretim Elemanı Serhat Çetin'in çalıştırdığı, Türkiye liglerinde başarılı sezon geçiren ve ÇOMÜ'de öğrenim gören bayan voleybolcuları kadrosunda bulunduran takım, grubunda şampiyon olarak Türkiye finallerine adını yazdırmayı başardı.

Turizm Fakültesi Öğrencisi Meral Kamacı Balkanlardan Dereceyle Döndü

Turizm Fakültesi Seyahat İşletmeciliği ve Turizm Rehberliği Bölümü 3. sınıf öğrencisi mili sporcu Meral Kamacı, Edirne'de düzenlenen 3. Uluslararası Açık Balkan Wushu Şampiyonasında 56 kilo SANSHOU'da 2. oldu.

BESYO Sporcuları'nın Şampiyona Başarısı

Muğla'nın Marmaris ilçesinde gerçekleştirilen Üniversitelerarası Türkiye Kick Boks Şampiyonası'nda ve Antalya'da yapılan Üniversitelerarası Türkiye Muay Thai Şampiyonası erkekler ve bayanlar kategorilerinde Çanakkale Onsekiz Mart Üniversitesi BESYO Sporcuları önemli başarılar elde ettiler.

Marmaris'te yapılan Kickboks Üniversitelerarası Türkiye Şampiyonası sonuçlarına göre; Low Kick Müsabakalarında, Mazlum Orak ve Rıfat Kaya Türkiye 3.sü oldu. Full Contact Müsabakalarında Erkan Özbey ve Çağla Gümüşçü Türkiye 3.sü oldu. Point Fighting Müsabakalarında Mehmet İhsan Derne Türkiye 2.si, Kübra Nur Özen Türkiye 3.sü oldu.

Antalya'da yapılan Muay Thai Üniversitelerarası Türkiye Şampiyonası'nda Murat Erdem Türkiye 1.si, Rıfat Kaya Türkiye 2.si oldu.

BESYO Öğrencisi Taekwondo Türkiye Şampiyonu Oldu

Karabük'te gerçekleştirilen Üniversitelerarası Taekwondo Şampiyonası'nda ÇOMÜ BESYO öğrencisi Semih Güvenç, 74 kiloda Türkiye Şampiyonu oldu. Mehmet Saim Süzen, 87 kg'da, Merve Gündoğan ise Kadınlar 53 kg'da Türkiye 3.sü oldu. Çanakkale Onsekiz Mart Üniversitesi Erkeklerde 55 Üniversite arasında Türkiye 3.sü oldu.

BESYO Öğrencisi Türkiye Şampiyonu

Beden Eğitimi ve Spor Yüksekokulu öğrencisi milli sporcu Buse Aygün 14-15-Haziran 2016 Kuşadası Triatlon Biatlon Türkiye Şampiyonasında Türkiye Şampiyonu, 8-12-Haziran tarihleri arasında Romanya'da yapılan Etu Olimp Triatlon Balkan Şampiyonasında Balkan 5.si oldu.

BESYO Öğrencisi Karate Şampiyonasından Altın ve Bronz Madalya İle Döndü

Dünya Shotokan Federasyonu WSF tarafından Polonya'da düzenlenen 7. Dünya Shotokan Karate Şampiyonası 37 ülkeden 1876 sporcunun katılımıyla gerçekleştirildi. Çanakkale Onsekiz Mart Üniversitesi Beden Eğitimi ve Spor Yüksekokulu öğrencisi Halenur Börtül, şampiyonada WKF sistemde altın madalya, Şhobu Kumite'de bronz madalya kazandı.

BESYO Müdürlüğü Fatih Terim İle Verimli Görüşmeler Yaptı

Türkiye Futbol Federasyonu, (TFF) Fatih Terim önderliğinde Riva - Hasan Doğan Milli Takımlar Kamp ve Eğitim Tesislerinde "Üniversiteler Buluşması" adı altında toplantı düzenledi.

Toplantıda Çanakkale Onsekiz Mart Üniversitesi'ni BESYO Müdürü Yrd. Doç. Dr. Necati Cerrahoğlu ve BESYO Müdür Yardımcısı aynı zamanda Futbol Antrenörü Öğr. Gör. Hasan Abanoz temsil etti.

Toplantıda söz alıp görüş beyan eden Çanakkale delegasyonunun sunduğu öneriler not edildi ve ilerdeki çalışmalarda Çanakkale ekibinden istifade edilmek üzere TFF Merkezine davet edileceği deklere edildi.

Toplantı sonrası BESYO Müdürü Cerrahoğlu ile baş başa görüşme yapan Fatih Terim Çanakkale'ye ve Rektör Prof. Dr. Yücel Acer'e selamlarını iletti. Euro 2016 sonrasında Çanakkale BESYO Müdürlüğü'nü ziyaret edeceği sözünü veren Fatih Terim, Fransa'daki Avrupa Şampiyonası için çok yoğun çalışma programı içerisinde olduklarını beyan etti.

ÇOMÜ'lü Sporcular Wushu Şampiyonası'nda Madalya Kazandılar

Türkiye Üniversite Sporları Federasyonu kapsamında Antalya'da düzenlenen ve 22 üniversitenin katıldığı "Türkiye Üniversiteler Wushu Şampiyonası"nda Çanakkale Onsekiz Mart Üniversitesi'ni (ÇOMÜ) temsil eden ÇOMÜ Kadın Wushu Takımı Türkiye 2.si, ÇOMÜ Erkek Wushu Takımı ise Türkiye 3.sü oldu.

ÇOMÜ'lü sporcular 3 altın, 2 gümüş ve 3 bronz madalya alarak şampiyonayı tamamladılar.

Türk Mutfağının Gelişim Süreci

"You are what you eat"
– ne yiyorsanız osunuzdur.
Jean Anthelme Brillat Savarin

Öğr. Gör. Ayşe SÜNNETÇİOĞLU- Gelibolu Piri Reis MYO
Arş. Gör. Dr. Serdar SÜNNETÇİOĞLU- Turizm Fakültesi

Beslenme olgusu insanlığın varoluşundan bu yana toplumların tarihsel sürecinin içerisinde gelişerek ve şekillenerek oluşmuştur. Bu sebeple de binlerce yıllık geçmişin birikimini ve çeşitliliğini taşımaktadır. Her milletin farklı etmenlere bağlı olarak gelişip, oluşan kendine özgü bir mutfağı vardır. Bu sebeple de Claude Lévi-Strauss dediği gibi, bir toplumun yemek pişirme yolu, bilincinde olmadan o toplumun yapısını tercüme ettiği bir dil gibidir.

Orta Asya Türkleri, Cilalı Taş Çağında Orta Asya'ya yerleştikten sonra, Ural Dağları ile Altay Dağları arasındaki stepleri anayurt olarak seçmişlerdir. Yemeklerde en çok buğday ve buğday unu ile yapılan yağlı hamur işleri daha ön plana çıkmıştır. Darıdan yapılan boza, Orta Asya Türklerinin ilk gıdaları arasında yer almaktadır. Orta Asya Türklerinde, "av hayvanları" önemli bir yer teşkil etmektedir. At önemli bir beslenme kaynağı ve ulaşım aracıdır. Eski Türklerin temel yiyeceği, koyun eti ve süt ürünleridir. Koyunu sırasıyla, keçi ve sığır izlemektedir. Bu hayvanlar süt üretimi için de kullanılmaktadır. Türk sofrasında süt tek başına tüketildiği gibi, tereyağı, peynir, yoğurt, ayran, çökelek gibi süt ürünleri ile sütlü yoğurtlu yemek ve tatlılar olarak oldukça çeşitlilik göstermektedir. Mayalanmış kısrak sütünden elde edilmiş kımız, eski Türklerin en önemli içkileri arasında yer almaktadır. Göçebe Türk boylarının Asya'dan Anadolu'ya geçişi sırasında yaşanan ve Türk Mutfağı'nın şekillenmesinde önemli rol oynayan bir gelişme yaşanmış ve İslamiyet kabul edilmiştir. Kuran-ı Kerim'de yasak olan domuz etinin Türk Mutfak kültüründe hiç yer almamasında; eşek, at, katır gibi tek tırnaklı hayvanların eti ve sütünün mutfağımıza girmemesinde İslamiyet etkili olmuştur. Bu döneme kadar sade bir beslenme anlayışına sahip olan Orta Asya Türkleri'nin Anadolu'ya yerleşmesiyle birlikte Türk Mutfağı zenginleşmeye başlamıştır. Selçuklular Anadolu'ya geldiğinde burada Rumlar, Ermeniler, Süryaniler Araplar ve Bizanslılar vardı. Yani Türkler Anadolu'ya gelmeden önce burada daha önceden oluşmuş bir Anadolu Mutfağı bulunmaktaydı. Orta Asya'dan getirilen mutfak kültürünün Anadolu'da daha önce yerleşik toplumların mutfak kültürleriyle bütünleşmesiyle Türk Mutfağı şekillenmeye başlamıştır. Osmanlı Dönemi'nde ise, imparatorluğun çok kültürlü yapısı, çok farklı bitki türlerinin yetiştiği farklı iklimlere sahip geniş topraklara sahip olunması, geniş ticaret ağı ve toplumun ileri gelenleri arasında gelişmiş damak tadına sahip, yeniliklere meraklı kişilerin bulunması gibi sebeplerden dolayı Türk Mutfağı hızla gelişip, zenginleşmiş ve bugünkü özelliklerini kazanmıştır.

Bugün ise, geçmişte nasıl Türk Mutfağı bahsedilen unsurlar tarafından gelişip günümüze geldiyse, bugünün şartlarında ortaya çıkan etkiler ile (örneğin, küreselleşme, göçler vb.) gelişerek, değişerek gelecek kuşaklara doğru ilerlemektedir. Bu noktada önemli olan binlerce yıllık geçmişimizin izlerini taşıyan mutfak kültürümüzün diğer mutfak kültürleri tarafından asimile edilmesine izin vermeden gelecek kuşaklara aktarılmasını sağlayabilmektir.

Temel ile Fadime

Trafik memurları bir gün, trafik kontrolü yapıyorlarmış. Karşıdan gelen Temel ile Fadime' yi gören komiser, hemen arabayı durdurmuş. İkisini de emniyet kemeri takmış olarak görünce:

- Beyefendi bugün yaptığımız kontrolde tek emniyet kemerini takan çift sizsiniz, bu yüzden size 500 Türk Lirası ödül veriyoruz. Ama merak ettik, bu parayla ne yapacaksınız? Temel sevinçle cevap vermiş

- Ne mi yapacağum. Hemen gidip kendime bir ehliyet alacağum demiş. Polis :

- Ne ne ehliyetiniz yok mu, demiş komiser. Fadime olayı toparlamak için:

- Kusura bakmayın memur bey, Temel içince ne dediğini bilmez, der. Komiser daha da şaşkınlıkla:

- Ne bir de içkili misiniz, diye bağırır. Arkadan yaşlı adam öne atılır ve :

- Ben demuş idum çalıntı arabayla yola çıkmayalum başumuza bi iş gelir diye. Komiser neye uğradığını şaşırmışken, bagajdan atlayan İdris de koşa koşa gelerek.

– Ne oldi, geçtuk mi sınırı daaa

Amir

2 arkadaş kendi aralarında konuşuyorlarmış. Biri diğerine sormuş.

– Nasıl, iş bulabildin mi ? demiş. Arkadaşı cevap vermiş :

– Elbette buldum. Altımda 1500 kişi çalışıyor demiş. Arkadaşı da :

– Vay canına. Ne işi bu? diye sorunca :

– Mezarlık bekçisiyim demiş.

Pilot Temel

Temel pilot olur ilk Rusya'ya uçar ve kuleye ineceğim izin verin der. Kule neredesiniz yerinizi bildirin der. Temel: manyak mısınız siz, ön koltukta oturuyorum ya der.

Tanıyamamış

En iyi senelerini yaşayan bir kadın aniden hastalanıp hastaneye kaldırılır. Ameliyat masasında öldü ölecek bir an yaşar. Azrail'i görür ve korkuyla hemen sorar: Ölecek miyim? Azrail onu sakinleştirir ve şöyle der: Hayır daha 43 yıl, 2 Ay ve 8 gün yaşayacaksın.

Ameliyattan sonra kadın hastanede kalmayı tercih ederek buruşukları için botoks, dudaklarına silikon, yağ aldırma gibi işlemler yaptırır. Nasıl olsa daha çok yaşayacağı için en iyisini yapmayı ve mümkün oldukça çok güzel görünmek ister.

Son ameliyattan sonra hastaneden taburcu olur. Yoldan geçerken bir araba çarpar ve ölür.

Azrail'in huzuruna çıktığında sinirli bir şekilde: Azrail hani ben 40 seneden fazla yaşayacaktım. Niye beni kurtarmadın? diye sorar.

Azrail Cevap verir: Ne yapayım seni tanıyamadım!

S.S. Çanakkale Onsekiz Mart Araştırma Proje Eğitim Kooperatifi'nden

Şehit Çocuklarına ÇOMÜ Bursu

S.S. Çanakkale Onsekiz Mart Araştırma Proje Eğitim Kooperatifi; 15 Temmuz 2016 Demokrasi Şehitlerimiz de dahil olmak üzere Vatan, Millet ve Bayrak uğruna Şehadet Şerbetini içen şehit çocuklarının eğitimlerine destek olabilmek için burs verecek.

S.S. Çanakkale Onsekiz Mart Araştırma Proje Eğitim Kooperatifi; Çanakkale Onsekiz Mart Üniversitemizi kazanan; 15 Temmuz 2016 Demokrasi Şehitlerimiz de dahil olmak üzere Vatan, Millet ve Bayrak uğruna Şehadet Şerbetini içen şehit çocuklarının yüksek öğrenimlerine destek olabilmek için Kooperatif Senedinin 11. Maddesi gereğince, 2016-2017 Eğitim Öğretim Yılında 1 yıl süreyle, ayda 200,00. TL. (İki yüz TL.) katkı sağlanacaktır.

TÜRK MİLLETİNE!

"Türk Milleti; bulunduğu bu coğrafyada, bin yıla yakın bir süredir, devletini, barışını, huzurunu ve bekasını hedef alan sayısız düşmanlar ve düşmanlıklar gördü. İnançlar ve medeniyetler açısından dünyanın merkezinde bulunan Yüce Milletimiz, şüphesiz ki günümüzde ve gelecekte de düşmanlar ve düşmanlıklar görecektir. Bu temel gerçek, yeni nesillere aktarmamız gereken en temel husus olarak hafızalarımızda daima canlı tutulmalıdır.

Bu bilinç temelinde, karşılaştığımız iç düşmanlıkların tamamının, dış kaynaklı ya da en azından dış destekli olduğunu unutmamalıyız. Ülkemizin son yıllarda yaşadığı ekonomik ve teknolojik gelişme döneminin, aynı zamanda tarihimizde görülen en ağır saldırıların yaşandığı bir dönem olması şaşırtıcı bulunmamalıdır.

Onlarca değişik yöntem arasında, dış kaynaklı düşman odaklar bu ülkeyi içerdeki unsurlar vasıtası ile yönetme niyetinin apaçık bir göstergesi olarak, Yüce Dinimizin değerlerini istismar ederek, devlet içinde bir paralel çeteyi aşamalı bir şekilde oluşturmuşlardır. Bu çete faaliyetlerini; inanç, insanilik, topluma hizmet, adalet ve eğitim gibi değerli kavramlar ile süsleyerek, gizli ve zararlı amaçları için kullanmıştır.

Çanakkale Onsekiz Mart Üniversitesi Senatosu olarak, sağlam bir inançla biliyoruz ki bu tür yapılanmalar ve onların destekçileri, aslında, milletimizin özgür iradesini bastırarak, bütün insanî ve ahlakî değerleri tarumar ederek, bu ülkenin değerlerine ve gelişimine saldırmaktadır.

15 Temmuz 2016 gecesi bu ihanet şebekesi, halk tarafından seçilmiş meşru Cumhurbaşkanımıza, Türkiye Büyük Millet Meclisi'ne, Hükümetimize ve doğrudan halkımıza, hukuk ve insanlık dışı yöntemlerle saldırmıştır. Bu saldırı şüphesiz ki ülkemizin bütün meşru değerlerini ve gelişimini yıkma girişimidir.

Bu menfur girişimin hemen sonrasında başlatılan ve yine demokrasi, hukukun üstünlüğü ve inanç gibi değerli kavramlarla süslenen söylemler, bu yapı mensuplarının, ülkemizde hak ettiği cezalara çarptırılmalarına engel teşkil etmemelidir.

15 Temmuz 2016 gecesi ve sonrasında, kendi iradesini ve meşru yönetimini korumak için sokaklara çıkıp hayatı pahasına mücadele veren Yüce Milletimize, bu menfur girişim karşısında vakur ve cesur bir duruş sergileyen Cumhurbaşkanımıza, Türkiye Büyük Millet Meclisi'ne, Hükümetimize, kahraman emniyet mensuplarımıza, emir-komuta zincirinden ayrılmayı reddeden onurlu askerlerimize, mücadelede yer almış bütün kurumlarımıza, sivil toplum kuruluşlarına ve darbe girişimi karşısında ilkeli duran basın mensuplarına sonsuz şükranlarımızı sunuyor, bu uğurda hayatını feda eden aziz şehitlerimize Yüce Allah'tan rahmet, yaralananlara acil şifalar diliyoruz.

Çanakkale Onsekiz Mart Üniversitesi Senatosu olarak FETÖ/PDY ve bu yapıyla işbirliği içinde bulunan iç ve dış ihanet şebekelerinin devletimize, ülkemize ve milletimize yönelik gerçekleştirdiği bu hain saldırıyı lanetliyoruz.

Değerli bir eğitim-öğretim ve bilim yuvası olan Üniversitemiz, bu oluşumlara karşı bir yıldan fazla süredir verdiği mücadeleyi aynı kararlılıkla devam ettirecek ve bu habis yapının ülkemize ve bilime zarar vermesine asla izin vermeyecektir.

Bundan sonra da kahraman milletimizin, kendisine ve demokratik düzenine yönelebilecek bu tür saldırılar karşısındaki kararlı duruşunun devam edeceğine olan inancımız tamdır.

Kamuoyuna saygıyla duyurulur."

ÇOMÜ SENATOSU